

R系列斜齿轮减速机

R helical gear motor

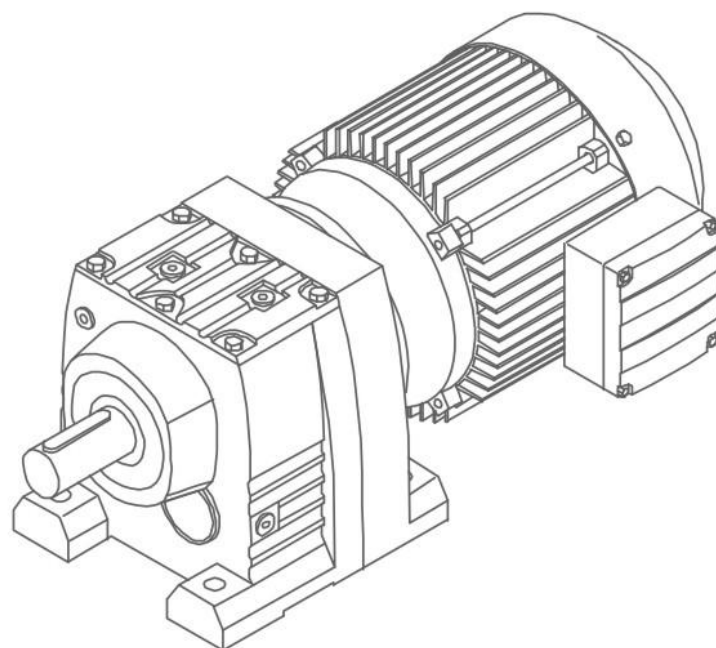

型号说明 Model Notes

减速电机符号说明

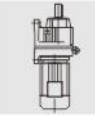

R	F	67	II	D	80	N	4	BMG	HF	TF	128.97	M1	180°
1	2	3	4	5	6	7	8	9	10	11	12	13	14
1 产品代码 R--斜齿轮减速机 F--平行轴-斜齿轮减速机 K--斜齿轮-伞齿轮减速机 S--斜齿轮-蜗轮蜗杆减速机	2 装配型式 无代码-- 底部安装 F-- 法兰安装 ..F-- 底部法兰安装 M--法兰安装带加长轴承箱 X--底部安装单级传动 XF--法兰安装单级传动	3 减速机规格号 67-- 减速机规格号为 67	4 法兰盘大小 无代码 -- 无法兰， 或只有一种法兰， 或一种以上法兰中的最小法兰 II-- 两种法兰中的大法兰， 三种法兰中的中法兰 III-- 三种法兰中的最大法兰	5 电动机 D--三相异步电动机(IP54) YB--隔爆型三相异步电动机 YGP--铝道用变频调速三相异步电动机 YZP--冶金、起重用变频调速三相异步电动机 YVP--变频调速三相异步电动机 YD--变极多速三相异步电动机	6 电动机规格代号 80-- 电机中心高为 80mm	7 电动机定子铁心长度代号 D、K、N、S、 M、ML、L	8 电动机极数 4-- 电动机极数为 4	9 制动器 无代码 -- 无制动器 BMG-- 制动器	10 手动释放装置 无代码-- 无手动释放装置 HF--手动释放 锁在制动释放位置 HR--手动释放 自动返回制动位置	11 电机热保护 无代码-- 无电机热保护 TF--热敏电阻保护装置 PTC热敏电阻 TH--恒温器保护装置 双金属片开关	12 减速机传动比 128.97-- 减速机传动比为 128.97	13 安装位置 M1-- 安装型式图中 M1 位置	14 接线盒位置 无代码 -- 安装型式 图中 0° 位置 180°-- 安装型式 图中 180° 位置

Code Introduction

1 Product Code R--Helical Geared Motor F--Parallel Shaft-Helical Geared Motor K--Helical-Bevel Geared Motor S--Helical-Worm Geared Motor	2 Installation type No Code--Feet-mounted F--Flange-mounted F--Feet and Flange-mounted M--Flange-mounted with extended bearing housing X--Single-stage Feet-mounted XF--Single-stage Flange-mounted	3 Gear Unit Size 67--Gear Unit Size 67	4 Flange Size I --No Code--No Flange or Only One Flange or The Smallest Flange II --Second Bigger Flange III --Biggest Flange	5 Electric Motor D---Three Phase Asynchronous Motor(IP 54) YB---Flame-proof Three Phase Asynchronous Motor YGP---Table Roller Three Phase Asynchronous Motor YZP---Metallurgy Hoist Frequency Variable Motor YVP---Frequency Variable Three Phase Motor YD---Multi Speed Three Phase Motor	6 Frame Size 80--Motor Center Height 80mm	7 Stator Length D、K、N、S、 M、ML、L	8 Number of Poles 4--4 Poles	9 Brake No Code--No Brakes BMG--Brakes	10 Brake Release No Code--No Brake Release HF-- Manual release(lock in the brake release position) Brake Release HR--Manual release(automatic braking position)	11 Thermal Protection No Code--No Thermistor TF--Thermistor Sensor TF--Thermistor protection (PTC thermistor) TH--Thermostat protection (Bimetal switch)	12 Ratio 128.97--Ratio 128.97	13 Mounting Position M1--Mounting Position M1	14 Terminal Box Position No Code--Terminal Box Position is 0° 180° --Terminal Box Position is 180°
---	--	--	---	---	---	--	--	---	--	---	---	---	---

设计方案

Versions of geared motors



斜齿轮减速电机有以下设计方案：

The following types of helical-bevel motor can be supplied:

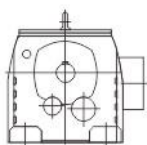
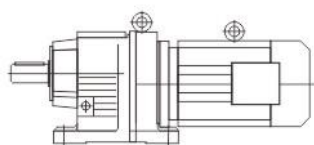

R..D..

底脚安装斜齿轮减速电机
Foot-mounted helical geared motor

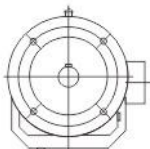
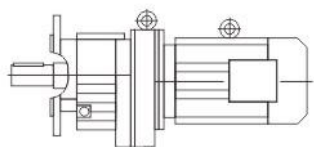

RF..D..

法兰安装斜齿轮减速电机
Flange-mounted helical geared motor

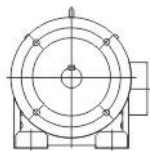
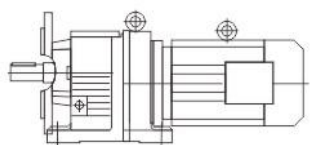

R..F D..

底脚法兰安装斜齿轮减速电机
(仅限于 R17- R87)

Foot and Flange-mounted helical geared motor

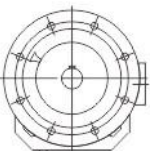
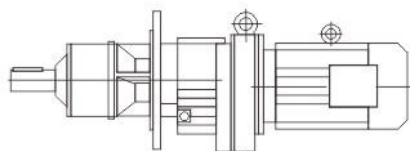

RM..D..

法兰安装带加长轴承箱的斜齿轮减速电机
Flange-mounted helical geared motor with extended bearing housing

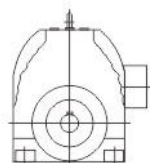
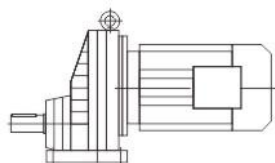

RX..D..

底脚安装单级斜齿轮减速电机
Single-stage Foot-mounted helical geared motor

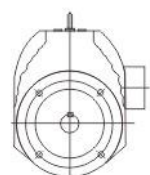
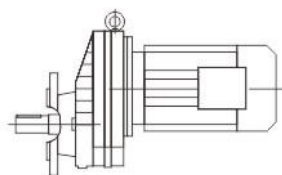

RXF..D..

法兰安装单级斜齿轮减速电机
Single-stage Flange-mounted helical geared motor

R系列斜齿轮减速机/R helical geared motors

4.2 可行的组合方式 Type of Combination

以下是斜齿轮减速机与交流 (带制动) 电机的组合列表。表中给出了每种组合的速比范围。
The below is combination table between gear box and electromotor in each list the ratio range.



减速机型号 Gear unit size	级 Stages	D63 /D71	D80	D90	D100	D112	D132S	D132M
RX/RXF57	1	1.65-5.50	1.30-4.35	1.30-3.79	1.30-2.64 3.14	1.30-2.64	1.30-2.04	1.30-2.04
RX/RXF67	1	2.04-6.07	1.61-5.18	1.40-4.53	1.40-3.77	1.40-3.20	1.40-2.54	1.40-2.54
RX/RXF77	1	2.70-8.00	2.13-6.41	1.42-5.63	1.42-4.73	1.42-4.04	1.42-3.25	1.42-3.25
RX/RXF87	1		3.09-8.65	2.15-7.63	1.60-6.45	1.60-5.56	1.39-4.50	1.39-4.50
RX/RXF97	1		4.04-8.23	2.92-8.23	2.24-8.23	2.24-7.16	1.42-5.79	1.42-5.79
RX/RXF107	1				2.64-6.63	2.64-6.63	1.71-6.63	1.71-6.63
R/RF17	2	3.83-25.23	3.83-19.71					
R/RF17	3	24.07-81.64	24.07-81.64	3.37-8.16				
R/RF27	2	3.37-28.37	3.37-22.32	10.13-19.35	3.37-6.59 10.13-15.63			
R/RF27	3	24.47-135.09	24.47-105.49	24.47-48.17 61.30-90.96	24.47-32.47 39.25 61.30 74.11			
R/RF37	2	3.41-28.32	3.41-22.27	3.41-19.31	3.41-15.60			
R/RF37	3	24.42-134.82	24.42-105.28	24.42-48.08 61.18-90.77	24.42-32.40 39.17 61.18 73.96			
R/RF47	2	4.85-7.76 10.15-33.79	3.83-26.74	3.83-23.28	3.83-16.22 19.27	3.83-16.22	3.83-6.00 8.01-12.54	3.83-6.00 8.01-12.54
R/RF47	3	29.88-176.88	23.59-139.99	23.59-121.87	23.59-47.75 56-73 76.23-84.90 100.86	23.59-47.75		23.59-36.93
R/RF57	2	6.41-9.06 11.88-26.31	5.05-26.31	4.39-26.31	4.39-21.93	4.39-18.60	4.39-7.97 9.35-14.77	4.39-7.97 9.35-14.77
R/RF57	3	30.18-186.89	26.97-147.92	26.97-128.77	26.97-48.23 57.29 80.55-89.71 106.58	26.97-48.23 80.55-89.71	26.97-37.30	26.97-37.30
R/RF67	2	6.27-7.79 12.70-28.13	4.93-7.79 10.00-28.13	4.29-28.13	4.29-23.44	4.29-19.89	4.29-15.79	4.29-15.79
R/RF67	3	32.27-199.81	28.83-158.14	28.83-137.67	28.83-51.56 61.26-95.91 113.94	28.83-51.56 69.75-95.91	28.83-39.88 69.75-74.17	28.83-39.88 69.75-74.17
R/RF77	2	8.59 15.60-23.37	6.79-8.59 12.33-23.37	5.31-23.37	5.31-23.37	5.31-23.37	5.31-18.80	5.31-18.80
R/RF77	3	36.83-195.24	29.00-166.59	25.23-145.67	25.23-121.42	25.23-102.99	25.23-45.81 65.77-81.80	25.23-45.81 65.77-81.80
R/RF87	2		19.10-34.40	7.13-9.14 13.33-34.40	5.30-34.40	5.30-34.40	5.30-27.84	5.30-27.84
R/RF87	3		41.74-246.54	27.88-216.54	27.88-181.77	27.88-155.34	27.88-63.68 81.92-124.97	27.88-63.68 81.92-124.97
R/RF97	2		22.37-32.05	9.29 16.17-32.05	7.12-9.26 12.39-32.05	7.12-9.29 12.39-32.05	4.50-32.05	4.50-32.05
R/RF97	3		53.21-65.21 103.44-289.74	37.13-255.71	27.58-216.28	27.58-186.30	27.58-150.78	27.58-150.78
R/RF107	2				15.65-30.77	15.65-30.77	5.82-7.86 10.13-30.77	5.82-7.86 10.13-30.77
R/RF107	3					40.37-251.15	29.49-203.16	29.49-203.16
R/RF137	2						7.59 12.83-29.57	7.59 12.83-29.57
R/RF137	3						32.91-222.60	32.91-222.60

R系列斜齿轮减速机/R helical geared motors

续 表



减速机型号 Gear unit size	级 Stages	D132ML	D160M	D160L	D180	D200	D225	D250M
RX/RXF77	1	1.42-2.43	1.42-2.43					
RX/RXF87	1	1.39-3.48	1.39-3.48	1.39-3.48	1.39-2.76			
RX/RXF97	1	1.42-4.52	1.42-4.52	1.42-4.52	1.42-3.64	1.42-29.2		
RX/RXF107	1	1.44-5.19	1.44-5.19	1.44-5.19	1.44-4.20	1.44-3.38	1.44-3.38	
R/RF77	2	5.31-7.74 9.64-14.05	5.31-7.74 9.64-14.05					
R/RF77	3	25.23-33.47	25.23-33.47					
R/RF87	2	5.30-21.51	5.30-21.51	5.30-21.51	5.30-17.08			
R/RF87	3	27.88-47.58 81.92-93.38	27.88-47.58 81.92-93.38	27.88-47.58 81.92-93.38	27.88-36.84			
R/RF97	2	4.50-25.03	4.50-25.03	4.50-25.03	4.50-20.14	4.50-16.17		
R/RF97	3	27.58-59.92 72.17-116.48	27.58-59.92 72.17-116.48	27.58-59.92 72.17-116.48	27.58-47.58 72.17-92.48	27.58-37.13 72.17		
R/RF107	2	4.92-30.77	4.92-30.77	4.92-30.77	4.92-24.90	4.92-20.07	4.92-20.07	
R/RF107	3	29.49-158.68	29.49-158.68	29.49-158.68	29.49-65.60 78.57-127.68	29.49-52.68 78.57-102.53	29.49-52.68 78.57-102.53	
R/RF137	2	6.38-7.59 10.79-29.57	6.38-7.59 10.79-29.57	6.38-7.59 10.79-29.57	5.15-29.57	5.15-24.12	5.15-24.12	5.15-19.04
R/RF137	3	27.83-174.40	27.83-174.40	27.83-174.40	27.83-141.12	27.83-65.20 88.70-113.72	27.83-65.20 88.70-113.72	27.83-50.86 88.70
R/RF147	2	7.25 11.99-20.44	7.25 11.99-20.44	7.25 11.99-20.44	5.89-7.25 9.74-20.44	5.00-20.44	5.00-20.44	5.00-20.44
R/RF147	3	29.95-163.31	29.95-163.31	29.95-163.31	24.19-146.91	24.19-119.86	24.19-119.86	24.19-52.87 72.09-94.60
R/RF167	2		14.48-46.00	14.48-46.00	11.99-37.74	10.24-30.71	10.24-30.71	10.24-24.57
R/RF167	3		34.41-229.71	34.41-229.71	27.96-186.93	23.71-153.07	23.71-153.07	23.71-58.65 82.91-121.81

减速机型号 Gear unit size	级 Stages	D280	D315	D315M-A/B				
R/RF147	2	5.00-20.44						
R/RF147	3	24.19-52.87 72.09-94.60						
R/RF167	2	10.24-24.57	10.24-19.03	10.24-14.48				
R/RF167	3	23.71-58.65 82.91-121.81	23.71-44.87 82.91-93.19	23.71-34.41				

R系列斜齿轮减速机/R helical geared motors



输出转速 Output speed n_a [r/min]	输出转矩 Output torque M_a [N·m]	传动比 Ratio i	径向负荷 Permitted overhung load F_{Ra} [N]	使用系数 Service factor f_B	机型号 Model	电机极数 Pole P
0.12kW						
6.0	152	229	4130	0.85		
6.9	132	200	4220	1.00	R 27 R17	4
7.8	116	177	4290	1.10	RF 27 R17	4
8.3	111	166	4310	1.15		
6.1	151	227	4130	0.85		
6.8	138	203	4200	0.95	R 27 R17	4
7.7	121	179	4280	1.10	RF 27 R17	4
8.8	102	156	4350	1.25		
4.6	250	195.24	12900	3.3	R 77	6
5.4	210	166.59	13000	3.9	RF 77	6
6.2	186	145.67	13000	4.4		
4.5	255	199.81	10100	2.4		
4.9	235	184.07	10100	2.6		
5.7	200	158.14	10300	3.0	R 67	6
6.5	175	137.67	10300	3.4	RF 67	6
7.0	164	128.97	10400	3.7		
7.9	145	113.94	10400	4.1		
6.9	166	199.81	10300	3.6	R 67	4
7.5	153	184.07	10400	3.9	RF 67	4
4.8	240	186.89	7780	1.90		
5.2	220	172.17	7820	2.0		
6.1	188	147.92	7870	2.4	R 57	6
7.0	164	128.77	7910	2.7	RF 57	6
7.5	154	120.63	7920	2.9		
8.4	136	106.58	7950	3.3		
9.1	126	98.99	7960	3.6		
7.4	155	186.89	7920	2.9		
8.0	143	172.17	7940	3.2	R 57	4
9.3	123	147.92	7960	3.7	RF 57	4
11	107	128.77	7980	4.2		
5.1	225	176.88	5760	1.35		
5.5	210	162.94	5830	1.45	R 47	6
6.4	178	139.99	5920	1.70	RF 47	6
7.4	155	121.87	5980	1.95		
7.8	147	176.88	6000	2.0		
8.5	135	162.94	6030	2.2		
9.9	116	139.99	6070	2.6		
11	101	121.87	6100	3.0	R 47	4
12	95	114.17	6110	3.2	RF 47	4
14	84	100.86	6120	3.6		
15	78	93.68	6130	3.9		
6.7	172	134.82	5270	1.15		
7.3	157	123.66	5410	1.25		
8.6	134	105.28	5600	1.50	R 37	6
9.9	116	90.77	5730	1.75	RF 37	6
11	108	84.61	5770	1.85		
12	94	73.96	5850	2.1		
10	112	134.82	5750	1.80		
11	103	123.66	5800	1.95		
13	87	105.28	5880	2.3	R 37	4
15	75	90.77	5930	2.7	RF 37	4
16	70	84.61	5950	2.8		
19	61	73.96	5980	3.3		
7.3	158	123.91	4090	0.80		
8.5	134	105.49	4210	0.95	R 27	6
9.9	116	90.96	4300	1.10	RF 27	6
11	108	84.78	4330	1.20		
12	94	74.11	4370	1.40		

输出转速 Output speed n_a [r/min]	输出转矩 Output torque M_a [N·m]	传动比 Ratio i	径向负荷 Permitted overhung load F_{Ra} [N]	使用系数 Service factor f_B	机型号 Model	电机极数 Pole P
0.12kW						
10	112	135.09	4310	1.15		
11	103	123.91	4340	1.25		
13	88	105.49	4390	1.50		
15	76	90.96	4430	1.70		
16	70	84.78	4440	1.85		
19	62	74.11	4460	2.1	R 27	4
20	58	69.47	4470	2.2	RF 27	4
23	51	61.30	4400	2.5		
25	46	55.87	4280	2.8		
29	40	48.17	4090	3.2		
31	37	44.90	4000	3.5		
11	104	81.64	300	0.80		
13	90	70.39	1470	0.95		
14	84	65.61	1860	1.00	R 17	6
16	73	57.35	2430	1.15	RF 17	6
17	68	53.76	2500	1.25		
19	60	47.44	2500	1.40		
17	68	81.64	2500	1.25		
20	58	70.39	2500	1.45		
21	55	65.61	2500	1.55		
24	48	57.35	2500	1.80		
26	45	53.76	2500	1.90		
29	39	47.44	2500	2.2	R 17	4
31	37	44.18	2500	2.3	RF 17	4
36	32	38.61	2430	2.7		
38	30	36.20	2390	2.8		
43	27	31.94	2310	3.2		
49	24	28.32	2230	3.6		
57	20	24.07	2130	4.2		
55	21	25.23	2160	4.1		
60	19	23.15	2110	4.4		
70	16	19.71	2010	5.2		
81	14	16.99	1920	6.0		
87	13	15.84	1880	6.4		
100	12	13.84	1810	7.4		
106	11	12.98	1770	7.9		
121	9.5	11.45	1710	8.5	R 17	4
136	8.4	10.15	1640	9.2	RF 17	4
160	7.2	8.63	1560	10		
183	6.3	7.55	1490	8.9		
196	5.8	7.04	1460	9.5		
224	5.1	6.15	1400	11		
239	4.8	5.76	1370	11		
271	4.2	5.09	1320	12		
306	3.7	4.51	1270	13		
360	3.2	3.83	1200	14		
227	5.0	6.07	4270	8.6		
267	4.3	5.18	4050	17	RX 67	4
305	3.8	4.53	3870	22	RXF 67	4
321	3.6	4.30	3810	22		
251	4.6	5.50	3360	8.5		
272	4.2	5.07	3270	8.6		
317	3.6	4.35	3120	19		
364	3.1	3.79	2980	22		
389	2.9	3.55	2910	24		
440	2.6	3.14	2800	25	RX 57	4
474	2.4	2.91	2730	28	RXF 57	4
523	2.2	2.64	2640	31		
582	2.0	2.37	2550	35		
676	1.7	2.04	2430	41		
719	1.6	1.92	2380	43		
835	1.4	1.65	2260	49		
0.18kW						
0.09	15500	14075	43800	0.85		
0.11	12900	12344	62800	1.00	R 147 R77	4
0.12	11600	11143	65300	1.10	RF 147 R77	4
0.14	10200	9743	67500	1.25		

R系列斜齿轮减速机/R helical geared motors



输出转速 Output speed n_2 [r/min]	输出转矩 Output torque M_2 [N·m]	传动比 Ratio i	径向负荷 Permitted overhung load F_{ra} [N]	使用系数 Service factor f_b	机型号 Model	电机极数 Pole P
0.18kW						
4.3	395	199.81	9370	1.50		
4.7	365	184.07	9560	1.65		
5.5	310	158.14	9830	1.90		
6.3	270	137.67	10000	2.2		
6.8	255	128.97	10100	2.3		
7.6	225	113.94	10200	2.7	R 67	6
8.2	210	105.83	10200	2.9	RF 67	6
9.1	190	95.91	10300	3.2		
10	170	86.11	10300	3.5		
12	147	74.17	10400	4.1		
12	138	69.75	10400	4.3		
6.6	260	119.81	10100	2.3		
7.2	240	184.07	10100	2.5		
8.4	205	158.14	10200	2.9	R 67	4
9.6	179	137.67	10300	3.3	RF 67	4
10	168	128.97	10300	3.6		
12	148	113.94	10400	4.0		
12	138	105.83	10400	4.3		
4.7	370	186.89	7420	1.20		
5.1	340	172.17	7510	1.30	R 57	6
5.9	290	147.92	7650	1.55	RF 57	6
6.8	255	128.77	7740	1.75		
7.2	240	120.63	7780	1.90		
7.1	245	186.89	7770	1.85		
7.7	225	172.17	7810	2.0		
8.9	193	147.92	7870	2.3		
10	168	128.77	7900	2.7	R 57	4
11	157	120.63	7920	2.9	RF 57	4
12	139	106.58	7940	3.2		
13	129	98.99	7950	3.5		
15	117	89.71	7970	3.8		
7.5	230	176.88	5740	1.30		
8.1	210	162.94	5810	1.40		
9.4	182	139.99	5910	1.65		
11	159	121.87	5980	1.90		
12	149	114.17	6000	2.0	R 47	4
13	131	100.86	6040	2.3	RF 47	4
14	122	93.68	6060	2.5		
16	111	84.90	6080	2.7		
17	99	76.23	6100	3.0		
7.0	245	123.66	3060	0.80		
8.3	210	105.28	4840	0.95	R 37	6
9.6	179	90.77	5190	1.10	RF 37	6
10	167	84.61	5310	1.20		
9.8	176	134.82	5230	1.15		
11	161	123.66	5370	1.25		
13	137	105.28	5580	1.45		
15	118	90.77	5710	1.70		
16	110	84.61	5760	1.80	R 37	4
18	96	73.96	5840	2.1	RF 37	4
19	90	69.33	5870	2.2		
22	80	61.18	5920	2.5		
24	73	55.76	5940	2.6		
27	63	48.08	5960	3.2		

输出转速 Output speed n_2 [r/min]	输出转矩 Output torque M_2 [N·m]	传动比 Ratio i	径向负荷 Permitted overhung load F_{ra} [N]	使用系数 Service factor f_b	机型号 Model	电机极数 Pole P
0.18kW						
11	161	123.91	4070	0.80		
13	137	105.49	4200	0.95		
15	118	90.96	4280	1.10		
16	110	84.78	4320	1.20		
18	97	74.11	4370	1.35		
19	91	69.47	4380	1.45		
22	80	61.30	4320	1.65	R 27	4
24	73	55.87	4210	1.80	RF 27	4
27	63	48.17	4040	2.1		
29	59	44.90	3960	2.2		
34	51	39.25	3810	2.5		
36	48	36.79	3740	2.7		
41	42	32.47	3610	3.1		
46	38	28.78	3480	3.5		
54	32	24.47	3310	4.1		
47	37	28.37	3470	3.5		
51	34	26.09	3380	3.8		
59	29	22.32	3220	4.5	R 27	4
68	25	19.35	3090	5.2	RF 27	4
73	24	18.08	3020	5.5		
84	20	15.63	2890	6.4		
99	17	13.28	2750	7.5		
16	106	81.64	46	0.80		
19	92	70.39	1330	0.95		
20	85	65.61	1740	1.00		
23	75	57.35	2350	1.15		
25	70	53.76	2500	1.20		
28	62	47.44	2450	1.40	R 17	4
30	58	44.18	2410	1.50	RF 17	4
34	50	38.61	2340	1.70		
36	47	36.20	2300	1.80		
41	42	31.94	2240	2.0		
47	37	28.32	2170	2.3		
55	31	24.07	2080	2.7		
34	50	25.23	2330	1.70	R 17	6
38	46	23.15	2290	1.85	RF 17	6
44	39	19.71	2200	2.2		
52	33	25.23	2110	2.6		
57	30	23.15	2060	2.8		
67	26	19.71	1970	3.3		
78	22	16.99	1890	3.6		
83	21	15.84	1860	4.1		
95	18	13.84	1790	4.7		
102	17	12.98	1760	5.0		
115	15	11.45	1690	5.4	R 17	4
130	13	10.15	1640	5.8	RF 17	4
153	11	8.63	1560	6.4		
175	9.8	7.55	1480	5.7		
188	9.2	7.04	1450	6.0		
215	8.0	6.15	1390	6.8		
229	7.5	5.76	1370	7.1		
259	6.6	5.09	1320	7.7		
293	5.9	4.51	1270	8.1		
344	5.0	3.83	1210	9.0		
268	6.4	10.15	1310	12		
315	5.5	8.63	1250	13		
360	4.8	7.55	1190	12		
387	4.4	7.04	1160	13	R 17	2
442	3.9	6.15	1120	14	RF 17	2
472	3.6	5.76	1090	15		
535	3.2	5.09	1050	16		
603	2.8	4.51	1010	17		
710	2.4	3.83	960	19		
143	12	6.07	4940	3.6		
168	10	5.18	4690	7.3	RX 67	6
192	8.9	4.53	4490	9.2	RXF 67	6
202	8.5	4.30	4410	9.4		

R系列斜齿轮减速机/R helical geared motors

输出转速 Output speed n ₁ [r/min]	输出转矩 Output torque M _a [N·m]	传动比 Ratio i	径向负荷 Permitted overhung load F _{ra} [N]	使用系数 Service factor f _a	机型号 Model	电机极数 Pole P
0.18kW						
218	7.9	6.07	4310	5.4		
255	6.7	5.18	4090	11		
292	5.9	4.53	3920	14		
307	5.6	4.30	3850	14		
350	4.9	3.77	3690	18		
413	4.2	3.20	3500	24	RX 67	4
457	3.8	2.89	3380	28	RXF 67	4
519	3.3	2.54	3240	36		
550	3.1	2.40	3180	40		
646	2.7	2.04	3020	50		
<hr/>						
158	11	5.50	3880	3.6		
172	10	5.07	3780	3.6	RX 57	6
200	8.6	4.35	3600	7.9	RXF 57	6
230	7.5	3.79	3440	9.2		
<hr/>						
240	7.2	5.50	3400	5.4		
261	6.6	5.07	3310	5.4		
303	5.7	4.35	3150	12		
348	4.9	3.79	3010	14		
372	4.6	3.55	2950	15		
421	4.1	3.14	2830	16	RX 57	4
453	3.8	2.91	2760	18	RXF 57	4
500	3.4	2.64	2670	20		
557	3.1	2.37	2580	22		
647	2.7	2.04	2460	26		
688	2.5	1.92	2410	28		
799	2.2	1.65	2290	31		
<hr/>						
0.25kW						
0.13	15000	9743	50700	0.85		
0.15	12700	8443	63200	1.00		
0.18	11000	7307	66300	1.20		
0.20	9700	6447	68200	1.35		
0.23	8380	5568	69900	1.55	R 147 R77 4	
0.26	7520	4926	70800	1.75	RF 147 R77 4	
0.30	6540	4325	71800	2.0		
0.35	5730	3754	72400	2.3		
0.39	4990	3302	73000	2.6		
0.45	4360	2898	73300	3.0		
<hr/>						
0.22	8680	5834	51000	0.90		
0.25	7860	5116	53700	1.00	R 137 R77 4	
0.29	6720	4464	55900	1.20	RF 137 R77 4	
0.33	5910	3928	57200	1.35		
<hr/>						
0.28	7600	4709	54200	1.05		
0.32	6440	4018	56300	1.25		
0.37	5590	3514	57600	1.45	R 137 R77 4	
0.39	5290	3338	58000	1.50	RF 137 R77 4	
0.44	4610	2929	58900	1.75		
<hr/>						
0.49	4090	2658	59400	1.95		
0.54	3710	2412	59800	2.2		
0.63	3190	2073	60200	2.5	R 137 R77 4	
0.71	2760	1839	60500	2.9	RF 137 R77 4	
0.93	2130	1397	60900	3.8		
1.1	1850	1226	61000	4.3		
<hr/>						
0.43	4670	3039	27300	0.90	R 107 R77 4	
					RF 107 R77 4	
<hr/>						
0.43	4860	3034	20600	0.90	R 107 R77 4	
					RF 107 R77 4	
<hr/>						
0.65	3030	1987	34800	1.40		
0.71	2740	1827	35700	1.55		
0.81	2370	1599	36300	1.80		
0.93	2100	1400	36700	2.0	R 107 R77 4	
1.1	1810	1226	37000	2.4	RF 107 R77 4	
1.4	1410	939	37300	3.0		
1.6	1220	822	37400	3.5		
<hr/>						
0.64	3160	2016	12400	0.95	R 97 R57 4	
0.75	2780	1733	22500	1.10	RF 97 R57 4	
0.80	2590	1623	23600	1.15		

输出转速 Output speed n ₁ [r/min]	输出转矩 Output torque M _a [N·m]	传动比 Ratio i	径向负荷 Permitted overhung load F _{ra} [N]	使用系数 Service factor f _a	机型号 Model	电机极数 Pole P
0.25kW						
0.71	2870	1823	21800	1.05		
0.82	2490	1583	24100	1.20		
0.93	2160	1396	25700	1.40		
1.1	1880	1228	26800	1.60	R 97 R57 4	4
1.2	1700	1069	27400	1.75	RF 97 R57 4	4
1.4	1480	938	27700	2.0		
1.6	1260	824	27900	2.4		
1.8	1130	737	28100	2.7		
2.1	970	632	28300	3.1		
<hr/>						
1.1	1810	1145	13800	0.85		
1.2	1630	1037	16300	0.95	R 87 R57 4	4
1.4	1460	931	17500	1.05	RF 87 R57 4	4
1.6	1250	802	18700	1.25		
<hr/>						
1.1	1750	1143	15400	0.90		
1.5	1380	885	18000	1.10		
1.7	1210	776	18900	1.30		
1.9	1070	685	19600	1.45	R 87 R57 4	4
2.2	900	599	20000	1.70	RF 87 R57 4	4
2.5	795	525	20000	1.95		
2.8	695	456	20000	2.2		
4.9	405	268	20000	3.8		
<hr/>						
2.3	900	571	9110	0.90	R 77 R37 4	4
					RF 77 R37 4	4
<hr/>						
2.3	900	560	9110	0.90		
2.7	775	488	10300	1.05		
3.0	690	436	11000	1.20		
3.5	590	373	11600	1.40	R 77 R37 4	4
4.0	520	327	12000	1.60	RF 77 R37 4	4
4.5	460	289	12300	1.80		
5.0	410	260	12400	2.0		
5.8	345	224	12700	2.4		
<hr/>						
3.3	605	388	7490	1.00		
3.8	550	344	8120	1.10		
4.4	455	294	8950	1.30		
5.0	410	261	9260	1.45	R 67 R37 4	4
5.6	370	234	9520	1.60	RF 67 R37 4	4
6.5	315	200	9820	1.90		
7.4	270	176	10000	2.2		
8.2	245	158	10100	2.5		
<hr/>						
3.4	630	384	7220	0.95		
3.6	585	359	7730	1.05		
4.2	505	310	8560	1.20	R 67 R37 4	4
4.9	425	264	9180	1.40	RF 67 R37 4	4
5.5	375	235	9480	1.60		
5.5	320	201	9790	1.90		
7.2	290	181	9940	2.1		
<hr/>						
4.1	505	319	6590	0.90		
4.8	425	273	7200	1.05		
5.4	375	241	7410	1.20	R 57 R37 4	4
6.1	335	215	7540	1.35	RF 57 R37 4	4
6.9	295	187	7650	1.55		
7.9	255	164	7740	1.75		
9.2	220	142	7810	2.0		
<hr/>						
4.0	530	324	5580	0.85		
4.5	470	290	7010	0.95	R 57 R37 4	4
5.0	425	262	7210	1.05	RF 57 R37 4	4
5.3	395	246	7320	1.15		
5.9	355	220	7470	1.30		
<hr/>						
5.7	365	228	3070	0.80		
6.7	310	195	5370	0.95	R 47 R37 4	4
7.1	290	182	5480	1.05	RF 47 R37 4	4
8.5	240	154	5700	1.25		
<hr/>						
8.7	240	150	3420	0.85		
10	205	130	4870	0.95		
10	196	124	5000	1.00	R 37 R17 4	4
12	174	110	5250	1.15	RF 37 R17 4	4
14	148	94	5490	1.35		



R系列斜齿轮减速机/R helical geared motors

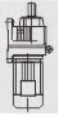

输出转速 Output speed n_2 [r/min]	输出转矩 Output torque M_2 [N·m]	传动比 Ratio i	径向负荷 Permitted overhung load F_{Ra} [N]	使用系数 Service factor f_s	机型号 Model	电机极数 Pole P
0.25kW						
8.4	250	156	2350	0.80	R 37 R17 RF 37 R17	4
9.7	215	135	4740	0.95		
10	210	127	4840	0.95		
13	169	104	5290	1.20		
14	146	90	5500	1.35		
2.3	1020	289.74	28200	3.0	R 97	8
2.7	900	255.71	28300	3.3	RF 97	8
2.8	850	241.25	28400	3.5		
3.1	760	216.28	28400	4.0		
2.8	870	246.54	20000	1.80	R 87 RF 87	8
3.1	760	216.54	20000	2.0		
3.3	720	205.71	20000	2.2		
3.7	640	181.77	20000	2.4		
4.1	585	166.59	11600	1.40	R 77	8
4.7	510	145.67	12000	1.60	RF 77	8
4.9	485	138.39	12100	1.70		
5.6	425	121.42	12400	1.90		
4.5	530	195.24	11900	1.55	R 77	6
5.3	450	166.59	12300	1.80	RF 77	6
6.0	395	145.67	12500	2.1		
6.7	360	195.24	12600	2.3	R 77 RF 77	4
7.8	305	166.59	12800	2.7		
8.9	270	145.67	12900	3.1		
9.4	255	138.39	12900	3.2		
11	225	121.42	13000	3.7		
4.3	555	158.14	8060	1.10	R 67 RF 67	8
4.9	485	137.67	8730	1.25		
5.3	455	128.97	8970	1.35		
6.0	400	113.94	9340	1.50		
4.4	540	199.81	8190	1.10	R 67 RF 67	6
4.8	500	184.07	8590	1.20		
5.6	430	158.14	9140	1.40		
6.4	375	137.67	9500	1.60		
6.8	350	128.97	9630	1.70		
7.7	310	113.94	9840	1.95		
8.3	285	105.83	9940	2.1		
6.5	365	199.81	9540	1.65	R 67 RF 67	4
7.1	340	184.07	9700	1.80		
8.2	290	158.14	9930	2.1		
9.4	255	137.67	10100	2.4		
10	235	128.94	10100	2.5		
11	210	113.94	10200	2.9		
12	194	105.83	10300	3.1		
14	176	95.91	10300	3.4		
15	158	86.11	10400	3.8		
4.7	505	186.89	6450	0.90	R 57 RF 57	6
5.1	465	172.17	7030	0.95		
5.9	400	147.92	7300	1.10		
6.8	350	128.77	7480	1.30		
7.3	325	120.63	7550	1.35		
8.3	290	106.58	7660	1.55		
8.9	270	98.99	7710	1.70		
7.0	345	186.89	7500	1.30	R 57 RF 57	4
7.6	315	172.17	7590	1.40		
8.8	270	147.92	7700	1.65		
10	235	128.77	7780	1.90		
11	220	120.63	7810	2.0		
12	196	106.58	7860	2.3		
13	182	98.99	7880	2.5		
14	165	89.71	7910	2.7		
16	148	80.55	7930	3.0		
19	127	69.23	7960	3.5		

输出转速 Output speed n_2 [r/min]	输出转矩 Output torque M_2 [N·m]	传动比 Ratio i	径向负荷 Permitted overhung load F_{Ra} [N]	使用系数 Service factor f_s	机型号 Model	电机极数 Pole P		
0.25kW								
7.3	325	176.88	5280	0.90	R RF	47 4		
8.0	300	162.94	5420	1.00				
9.3	255	139.99	5630	1.15				
11	225	121.87	5770	1.35				
11	210	114.17	5820	1.45				
13	185	100.86	5900	1.60				
14	172	93.68	5940	1.75				
15	156	84.90	5980	1.90				
17	140	76.23	6020	2.1				
19	126	68.54	6050	2.4				
20	118	64.21	6070	2.5				
23	104	56.73	6090	2.9				
25	97	52.69	6100	3.1				
27	88	47.75	6080	3.4				
9.6	250	134.82	2630	0.80			R RF	37 4
11	225	123.66	4560	0.90				
12	193	105.28	5030	1.05				
14	167	90.77	5320	1.20				
15	155	84.61	5420	1.30				
18	136	73.96	5590	1.45				
19	127	69.33	5650	1.55				
21	112	61.18	5750	1.80				
23	102	55.76	5800	1.95				
27	88	48.08	5870	2.3				
29	82	44.81	5760	2.4				
33	72	39.17	5540	2.8				
35	67	36.72	5430	3.0				
40	60	32.40	5230	3.4				
15	156	84.78	4100	0.85	R RF	27 4		
18	136	74.11	4210	0.95				
19	128	69.47	4250	1.00				
21	113	61.30	4190	1.15				
23	103	55.87	4090	1.25				
27	89	48.17	3940	1.45				
29	83	44.90	3870	1.60				
33	72	39.25	3730	1.80				
35	68	36.79	3670	1.90				
40	60	32.47	3540	2.2				
45	53	28.78	3420	2.5				
53	45	24.47	3270	2.9				
46	52	28.37	3410	2.5			R RF	27 4
50	48	26.09	3330	2.7				
58	41	22.32	3180	3.2				
67	36	19.35	3050	3.7				
72	33	18.08	2990	3.9				
83	29	15.63	2860	4.5				
98	24	13.28	2730	5.3				
110	22	11.86	2630	5.9				
128	19	10.13	2510	6.6				
138	17	9.41	2440	7.1				
159	15	8.16	2330	7.7				
170	14	7.63	2290	8.0				
197	12	6.59	2180	8.8				
232	10	5.60	2080	9.6				
260	9.2	5.00	2000	10				
304	7.8	4.27	1910	11				
325	7.3	4.00	1870	12				
386	6.2	3.37	1770	13				
23	105	57.35	156	0.80	R RF	17 4		
24	99	53.76	785	0.85				
27	87	47.44	1630	1.00				
29	81	44.18	2000	1.05				
34	71	38.61	2200	1.20				
36	67	36.20	2180	1.30				
41	59	31.94	2130	1.45				
46	52	28.32	2070	1.65				
54	44	24.07	2000	1.90				

R系列斜齿轮减速机/R helical geared motors

输出转速 Output speed n_2 [r/min]	输出转矩 Output torque M_2 [N·m]	传动比 Ratio i	径向负荷 Permitted overhung load F_{Ra} [N]	使用系数 Service factor f_s	机型号 Model	电机极数 Pole P
0.25kW						
52	46	25.23	2020	1.85		
56	43	23.15	1980	2.0		
66	36	19.71	1910	2.3		
77	31	16.99	1840	2.7		
82	29	15.84	1810	2.9		
94	25	13.84	1750	3.3		
100	24	12.98	1720	3.6		
114	21	11.45	1660	3.9	R 17	4
128	19	10.15	1600	4.1	RF 17	4
151	16	8.63	1530	4.6		
172	14	7.55	1450	4.0		
185	13	7.04	1420	4.3		
211	11	6.15	1370	4.8		
226	11	5.76	1350	5.0		
256	9.3	5.09	1300	5.5		
288	8.3	4.51	1250	5.8		
339	7.0	3.83	1190	6.4		
433	5.5	6.15	1110	9.8		
461	5.2	5.76	1090	10	R 17	2
523	4.6	5.09	1050	11	RF 17	2
590	4.0	4.51	1010	12		
694	3.4	3.83	960	13		
145	17	6.07	4890	2.6		
170	14	5.18	4650	5.4	RX 67	6
194	12	4.53	4450	6.7	RXF67	6
205	12	4.30	4380	6.8		
214	11	6.07	4310	3.9		
251	9.5	5.18	4100	7.9		
287	8.3	4.53	3920	9.9		
302	7.9	4.30	3860	10		
345	6.9	3.77	3700	13	RX 67	4
406	5.9	3.20	3500	17	RXF67	4
450	5.3	2.89	3390	20		
511	4.7	2.54	3250	25		
542	4.4	2.40	3190	28		
636	3.8	2.04	3020	35		
160	15	5.50	3840	2.6		
174	14	5.07	3740	2.6	RX 57	6
202	12	4.35	3560	5.8	RXF57	6
232	10	3.79	3410	6.7		
236	10	5.50	3390	3.9		
257	9.3	5.07	3300	3.9		
299	8.0	4.35	3150	8.5		
343	7.0	3.79	3010	9.9		
366	6.5	3.55	2950	11		
414	5.8	3.14	2830	11	RX 57	4
446	5.3	2.91	2760	13	RXF57	4
492	4.8	2.64	2680	14		
548	4.4	2.37	2580	16		
637	3.7	2.04	2460	19		
677	3.5	1.92	2410	20		
787	3.0	1.65	2300	23		
0.37kW						
0.19	15800	7307	39000	0.80		
0.21	14000	6447	60600	0.95		
0.25	12100	5568	64400	1.10		
0.28	10800	4926	66600	1.20	R 147 R77	4
0.32	9400	4325	68600	1.40	RF 147 R77	4
0.37	8210	3754	70100	1.60		
0.42	7180	3302	71200	1.80		
0.48	6280	2898	72000	2.1		
0.31	9570	4464	40700	0.85	R 137 R77	4
0.35	8510	3928	51800	0.95	RF 137 R77	4
0.34	9140	4018	48900	0.90		
0.39	7950	3514	53500	1.00		
0.41	7540	3338	54300	1.05	R 137 R77	4
0.47	6580	2929	56100	1.20	RF 137 R77	4
0.56	5540	2484	57700	1.45		
0.62	4980	2242	58400	1.60		

输出转速 Output speed n_2 [r/min]	输出转矩 Output torque M_2 [N·m]	传动比 Ratio i	径向负荷 Permitted overhung load F_{Ra} [N]	使用系数 Service factor f_s	机型号 Model	电机极数 Pole P
0.37kW						
0.52	5880	2658	57200	1.35		
0.57	5330	2412	58000	1.50		
0.67	4580	2073	58900	1.75		
0.75	3990	1839	59500	2.0		
0.99	3070	1397	60300	2.6	R 137 R77	4
1.1	2670	1226	60600	3.0	RF137 R77	4
1.3	2400	1090	60700	3.3		
1.5	2090	951	60900	3.8		
0.67	4610	2067	27700	0.95		
0.82	3760	1693	32100	1.15		
0.89	3410	1550	33500	1.25	R 107 R77	4
0.98	3090	1407	34600	1.40	RF107 R77	4
1.1	2660	1209	35900	1.60		
1.3	2320	1055	36400	1.85		
0.69	4370	1987	29100	1.00		
0.76	3970	1827	31100	1.10		
0.86	3440	1599	33400	1.25	R 107 R77	4
0.99	3040	1400	34800	1.40	RF107 R77	4
1.1	2640	1226	36000	1.65		
1.5	2040	939	36700	2.1		
1.7	1770	822	37000	2.4		
0.96	3240	1434	4430	0.95		
1.1	2710	1207	22900	1.10	R 97 R57	4
1.3	2430	1084	24500	1.25	RF97 R57	4
0.99	3100	1396	15400	0.95		
1.1	2710	1228	22900	1.10		
1.3	2410	1069	24500	1.25		
1.5	2110	938	25900	1.40		
1.7	1820	824	27100	1.65	R 97 R57	4
1.9	1630	737	27500	1.85	RF97 R57	4
2.2	1390	632	27800	2.2		
3.2	960	431	28300	3.1		
3.6	840	379	28400	3.6		
4.1	745	336	28400	4.0		
1.7	1780	802	15100	0.85		
1.8	1670	754	16000	0.95	R 87 R57	4
2.1	1430	649	17700	1.10	RF87 R57	4
1.8	1730	776	15500	0.90		
2.0	1530	685	17100	1.00		
2.3	1310	599	18400	1.20	R 87 R57	4
2.6	1150	525	19200	1.35	RF87 R57	4
3.0	1000	456	19800	1.55		
5.2	585	268	20000	2.7		
5.8	515	236	20000	3.0		
2.6	1230	538	18800	1.25		
2.9	1080	472	19500	1.45	R 87 R57	4
3.5	910	400	20000	1.70	RF87 R57	4
3.8	810	361	20000	1.90		
3.2	980	436	5390	0.85		
3.7	840	373	9720	0.95		
4.2	740	327	10600	1.10		
4.8	655	289	11200	1.25		
5.3	585	260	11600	1.40	R 77 R37	4
6.2	500	224	12100	1.65	RF77 R37	4
7.0	435	197	12400	1.90		
8.1	380	169	12600	2.2		
9.3	335	149	12700	2.5		
4.7	650	294	6230	0.90		
5.3	585	261	7710	1.00	R 67 R37	4
5.9	525	234	8340	1.15	RF67 R37	4
6.9	450	200	9010	1.35		
2.7	1330	255.71	27900	2.3		
2.8	1250	241.25	28000	2.4	R 97	8
3.1	1120	216.28	28100	2.7	RF97	8
3.7	970	186.30	28300	3.1		



R系列斜齿轮减速机/R helical geared motors



输出转速 Output speed n_a [r/min]	输出转矩 Output torque M_a [N·m]	传动比 Ratio i	径向负荷 Permitted overhung load F_{ra} [N]	使用系数 Service factor f_b	机型号 Model	电机极数 Pole P
0.37kW						
3.1	1140	289.74	28100	2.6		
3.5	1000	255.71	28200	3.0	R 97	6
3.7	950	241.25	28300	3.2	RF 97	6
4.2	850	216.28	28400	3.5		
3.1	1130	216.54	19300	1.40	R 87	8
3.3	1070	205.71	19600	1.45	RF 87	8
3.7	940	181.77	20000	1.65		
3.7	970	246.54	20000	1.60		
4.2	850	216.54	20000	1.80		
4.4	810	205.71	20000	1.90	R 87	6
4.9	715	181.77	20000	2.2	RF 87	6
5.8	610	155.34	20000	2.5		
6.3	560	142.41	20000	2.8		
4.7	755	145.67	10500	1.10	R 77	8
4.9	720	138.39	10800	1.15	RF 77	8
5.6	630	121.42	11400	1.30		
5.4	655	166.59	11200	1.25	R 77	6
6.2	570	145.67	11700	1.45	RF 77	6
6.5	545	138.39	11900	1.50		
7.1	500	195.24	12100	1.65		
8.3	425	166.59	12400	1.90		
9.5	375	145.67	12600	2.2	R 77	4
10	355	138.39	12600	2.3	RF 77	4
11	310	121.42	12800	2.6		
13	265	102.99	12900	3.1		
15	240	92.97	12900	3.5		
5.7	620	158.14	7300	0.95		
6.5	540	137.67	8210	1.10	R 67	6
7.0	505	128.97	8530	1.20	RF 67	6
7.9	445	113.94	9010	1.35		
6.9	510	199.81	8480	1.15		
7.5	470	184.07	8820	1.25		
8.7	405	158.14	9310	1.50		
10	355	137.67	9620	1.70		
11	330	128.97	9740	1.80		
12	290	113.94	9920	2.1		
13	270	105.83	10000	2.2	R 67	4
14	245	95.91	10100	2.4	RF 67	4
16	220	86.11	10200	2.7		
19	190	74.17	10300	3.2		
20	179	69.75	10300	3.4		
23	157	61.26	10400	3.8		
24	146	56.89	10400	4.1		
7.0	505	128.77	6510	0.90		
7.5	475	120.63	7000	0.95	R 57	6
8.4	420	106.58	7240	1.10	RF 57	6
9.1	390	98.99	7350	1.15		
7.4	480	186.89	6980	0.95		
8.0	440	172.17	7140	1.00		
9.3	380	147.92	7390	1.20		
11	330	128.77	7550	1.35		
11	310	120.63	7610	1.45		
13	275	106.58	7700	1.65		
14	255	98.99	7750	1.80	R 57	4
15	230	89.71	7800	1.95	RF 57	4
17	205	80.55	7840	2.2		
20	177	69.23	7890	2.5		
21	166	64.85	7910	2.7		
24	147	57.29	7760	3.1		
26	136	53.22	7600	3.3		
29	124	48.23	7380	3.6		
0.37kW						
9.9	360	139.99	3490	0.85		
11	310	121.87	5350	0.95		
12	290	114.17	5460	1.05		
14	260	100.86	5630	1.15		
15	240	93.68	5700	1.25		
16	215	84.90	5790	1.40		
18	195	76.23	5870	1.55		
20	176	68.54	5930	1.70	R 47	4
21	164	64.21	5960	1.80	RF 47	4
24	145	56.73	6010	2.1		
26	135	52.69	5990	2.2		
29	122	47.75	5820	2.5		
32	110	42.87	5650	2.7		
37	95	36.93	5410	3.2		
40	89	34.73	5310	3.4		
41	87	33.79	5270	2.8		
44	80	31.12	5150	2.8	R 47	4
52	69	26.74	4920	4.4	RF 47	4
59	60	23.28	4720	5.0		
63	56	21.81	4620	5.4		
15	230	90.77	4250	0.85	R 47	4
16	215	84.61	4720	0.90	RF 47	4
19	189	73.96	5070	1.05		
20	178	69.33	5210	1.15		
23	157	61.18	5410	1.30		
25	143	55.76	5530	1.40		
29	123	48.08	5590	1.60		
31	115	44.81	5480	1.75	R 37	4
35	100	39.17	5290	2.0	RF 37	4
38	94	36.72	5190	2.1		
43	83	32.40	5010	2.4		
48	74	28.73	4850	2.7		
57	63	24.42	4620	3.2		
49	73	27.32	4830	2.8		
53	67	26.03	4710	2.8		
62	57	22.27	4500	3.5	R 37	4
71	49	19.31	4320	4.1	RF 37	4
76	46	18.05	4230	4.3		
88	40	15.60	4050	5.0	R 37	4
104	34	13.25	3850	5.6	RF 37	4
117	30	11.83	3720	6.0		
23	157	61.30	3870	0.85		
25	143	55.87	3800	0.90		
29	123	48.17	3680	1.05		
31	115	44.90	3620	1.15		
35	101	39.25	3510	1.30	R 27	4
38	94	36.79	3460	1.40	RF 27	4
43	83	32.47	3350	1.55		
48	74	28.78	3250	1.75		
56	63	24.47	3110	2.1		
49	73	28.37	3240	1.80		
53	67	26.09	3170	1.95		
62	57	22.32	3040	2.3		
71	50	19.35	2920	2.6	R 27	4
76	46	18.08	2860	2.8	RF 27	4
88	40	15.63	2750	3.2		
104	34	13.28	2620	3.8		
36	99	38.61	770	0.85		
38	93	36.20	1260	0.90		
43	82	31.94	1910	1.05	R 17	4
49	73	28.32	1880	1.15	RF 17	4
57	62	24.07	1830	1.40		

R系列斜齿轮减速机/R helical geared motors

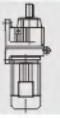

输出转速 Output speed n_a [r/min]	输出转矩 Output torque M_a [N·m]	传动比 Ratio i	径向负荷 Permitted overhung load F_{Ra} [N]	使用系数 Service factor f_b	机型号 Model	电机极数 Pole P
0.37kW						
55	65	25.23	1840	1.60		
60	59	23.15	1820	1.45		
70	51	19.71	1760	1.70		
81	44	16.99	1710	1.95		
87	41	15.84	1680	2.1		
100	35	13.84	1630	2.4		
106	33	12.98	1610	2.6		
121	29	11.45	1560	2.8		
136	26	10.15	1520	3.0	R 17	4
160	22	8.63	1460	3.3	RF 17	4
183	19	7.55	1370	2.9		
196	18	7.04	1350	3.1		
224	16	6.15	1300	3.4		
239	15	5.76	1280	3.6		
271	13	5.09	1240	3.9		
306	12	4.51	1200	4.2		
360	9.8	3.83	1150	4.6		
191	19	13.84	1390	4.6		
204	17	12.98	1360	4.9		
231	15	11.45	1320	5.3		
261	14	10.15	1270	5.7		
307	12	8.63	1220	6.3		
351	10	7.55	1150	5.5	R 17	2
377	9.4	7.04	1130	5.8	RF 17	2
431	8.2	6.15	1090	6.6		
460	7.7	5.76	1070	6.9		
521	6.8	5.09	1030	7.5		
588	6.0	4.51	990	8.0		
691	5.1	3.83	950	8.8		
174	20	5.18	4570	3.7		
199	18	4.53	4380	4.6	RX 67	6
209	17	4.30	4310	4.7	RXF 67	6
239	15	3.77	4130	5.9		
227	16	6.07	4200	2.8		
267	13	5.18	3990	5.6		
305	12	4.53	3820	7.1		
321	11	4.30	3760	7.3		
366	9.7	3.77	3610	9.0	RX 67	4
431	8.2	3.20	3420	12	RXF 67	4
478	7.4	2.89	3310	14		
543	6.5	2.54	3170	18		
575	6.1	2.40	3110	20		
675	5.2	2.04	2950	26		
207	17	4.35	3500	4.0		
238	15	3.79	3350	4.6	RX 57	6
254	14	3.55	3280	5.0	RXF 57	6
251	14	5.50	3300	2.8		
272	13	5.07	3210	2.8		
317	11	4.35	3060	6.1		
364	9.7	3.79	2930	7.1		
389	9.1	3.55	2870	7.6		
440	8.0	3.14	2760	8.1	RX 57	4
474	7.5	2.91	2690	8.9	RXF 57	4
523	6.8	2.64	2610	10		
582	6.1	2.37	2520	11		
676	5.2	2.04	2400	13		
719	4.9	1.92	2350	14		
835	4.2	1.65	2240	16		
0.55kW						
0.22	19800	6077	120000	0.90		
0.25	17600	5407	120000	1.00	R 167 R97	4
0.29	15100	4650	120000	1.20	RF 167 R97	4
0.33	13300	4129	120000	1.35		
0.28	16600	4926	26300	0.80		
0.31	14500	4325	55900	0.90		
0.36	12700	3754	63300	1.05	R 147 R77	4
0.41	11100	3302	66100	1.15	RF 147 R77	4
0.47	9720	2898	68200	1.35		

输出转速 Output speed n_a [r/min]	输出转矩 Output torque M_a [N·m]	传动比 Ratio i	径向负荷 Permitted overhung load F_{Ra} [N]	使用系数 Service factor f_b	机型号 Model	电机极数 Pole P
0.55kW						
0.53	8730	2555	69500	1.50		
0.62	7560	2211	70800	1.70		
0.70	6670	1951	71600	1.95	R 147 R77	4
0.80	5730	1705	72400	2.3	RF 147 R77	4
0.89	5140	1536	72900	2.5		
1.0	4450	1329	73300	2.9		
1.2	3880	1166	73600	3.3		
0.55	8540	2484	51700	0.95	R 137 R77	4
					RF 137 R77	4
0.51	9080	2658	49200	0.90		
0.56	8240	2412	52900	0.95		
0.66	7090	2073	55200	1.15		
0.74	6210	1839	56700	1.30		
0.85	5350	1598	58000	1.50		
0.97	4760	1397	58700	1.70		
1.1	4150	1226	59400	1.95	R 137 R77	4
1.2	3710	1090	59800	2.2	RF 137 R77	4
1.4	3240	951	60200	2.5		
1.6	2780	831	60500	2.9		
0.97	4790	1407	23400	0.90		
1.1	4120	1209	30400	1.05		
1.3	3590	1055	32800	1.20		
1.5	3140	919	34500	1.35	R 107 R77	4
1.7	2790	815	35600	1.55	RF 107 R77	4
1.9	2450	717	36200	1.75		
2.2	2140	626	36600	2.0		
0.97	4730	1400	26500	0.90		
1.1	4120	1226	30400	1.05		
1.2	3690	1104	32400	1.15	R 107 R77	4
1.5	3170	939	34400	1.35	RF 107 R77	4
1.7	2760	822	35700	1.55		
1.5	3240	938	4620	0.95		
1.6	2810	824	22200	1.05		
1.8	2520	737	24000	1.20		
2.2	2160	632	25700	1.40		
2.4	1880	560	26800	1.60		
2.8	1640	484	27400	1.85	R 97 R57	4
3.2	1480	431	27700	2.0	RF 97 R57	4
3.6	1290	379	27900	2.3		
4.0	1150	336	28100	2.6		
4.6	1010	296	28200	3.0		
5.5	840	249	28400	3.6		
2.6	1780	525	15100	0.85		
3.0	1550	456	16900	1.00		
3.4	1340	398	18200	1.15	R 87 R57	4
3.9	1190	352	19000	1.30	RF 87 R57	4
4.4	1030	305	19700	1.50		
2.9	1650	472	16200	0.95		
3.4	1400	400	17900	1.10	R 87 R57	4
3.8	1260	361	18700	1.25	RF 87 R57	4
4.9	970	276	6420	0.85		
5.8	830	236	9860	1.00	R 77 R37	4
6.2	775	221	10300	1.05	RF 77 R37	4
7.3	650	186	11300	1.25		
2.7	1980	255.71	26500	1.50	R 97	8
2.8	1860	241.25	26900	1.60	RF 97	8
3.1	1670	216.28	27400	1.80		
3.0	1690	289.74	27400	1.75		
3.5	1490	255.71	27700	2.0	R 97	6
3.7	1410	241.25	27800	2.1	RF 97	6
4.2	1260	216.28	28000	2.4		
4.7	1120	289.74	28100	2.7		
5.3	990	255.71	28200	3.0	R 97	4
5.6	930	241.25	28300	3.2	RF 97	4
6.3	840	216.28	28400	3.6		

R系列斜齿轮减速机/R helical geared motors



输出 转速 Output speed n_a [r/min]	输出 转矩 Output torque M_a [N·m]	传动 比 Ratio i	径向 负荷 Permitted overhung load F_{Ra} [N]	使用 系数 Service factor f_b	机型号 Model	电机 极数 Pole P
0.55kW						
3.7	1440	246.54	17700	1.10		
4.2	1260	216.54	18700	1.25		
4.4	1200	205.71	19000	1.30	R	87 6
4.9	1060	181.77	19600	1.45	RF	87 6
5.8	910	155.34	20000	1.70		
5.5	950	246.54	20000	1.65		
6.3	840	216.54	20000	1.85		
6.6	795	205.71	20000	1.95		
7.5	700	181.77	20000	2.2		
8.8	600	155.34	20000	2.6	R	87 4
9.6	550	142.41	20000	2.8	RF	87 4
11	485	124.97	20000	3.2		
11	455	118.43	20000	3.4		
13	400	103.65	20000	3.9		
8.2	645	166.59	11300	1.25		
9.3	565	145.67	11800	1.45		
9.8	535	138.39	11900	1.55		
11	470	121.42	12200	1.75		
13	400	102.99	12500	2.1	R	77 4
15	360	92.97	12600	2.3	RF	77 4
17	315	81.80	12800	2.6		
18	300	77.24	12800	2.8		
21	255	65.77	12900	3.2		
8.6	610	158.14	7430	1.00		
9.9	530	137.67	8290	1.15		
11	500	128.97	8600	1.20		
12	440	113.94	9060	1.35		
13	410	105.83	9280	1.45		
14	370	95.91	9520	1.60	R	67 4
16	335	86.11	9730	1.80	RF	67 4
18	285	74.17	9940	2.1		
20	270	69.75	10000	2.2		
22	235	61.26	10100	2.5		
24	220	56.89	10200	2.7		
11	465	120.63	7030	0.95		
13	410	106.58	7260	1.10		
14	380	98.99	7370	1.20		
15	345	89.71	7490	1.30		
17	310	80.55	7600	1.45		
20	265	69.23	7710	1.70		
21	250	64.85	7750	1.80	R	57 4
24	220	57.29	7530	2.0	RF	57 4
26	205	53.22	7390	2.2		
28	186	48.23	7190	2.4		
31	167	43.30	6980	2.7		
36	144	37.30	6700	3.1		
39	136	35.07	6580	3.3		
52	102	26.31	6060	4.4		
54	97	24.99	5970	4.7	R	57 4
62	85	21.93	5740	5.3	RF	57 4
73	72	18.60	5460	6.3		
15	360	93.68	3280	0.85		
16	330	84.90	5230	0.90		
18	295	76.23	5450	1.00		
20	265	68.54	5600	1.15		
21	250	64.21	5670	1.20		
24	220	56.73	5790	1.35	R	47 4
26	205	52.69	5770	1.45	RF	47 4
28	184	47.75	5630	1.65		
32	166	42.87	5470	1.80		
37	143	36.93	5260	2.1		
39	134	34.73	5180	2.2		
46	115	29.88	4970	2.6		
51	103	26.74	4820	2.9	R	47 4
58	90	23.28	4630	3.3	RF	47 4
62	84	21.81	4550	3.6		

输出 转速 Output speed n_a [r/min]	输出 转矩 Output torque M_a [N·m]	传动 比 Ratio i	径向 负荷 Permitted overhung load F_{Ra} [N]	使用 系数 Service factor f_b	机型号 Model	电机 极数 Pole P
0.55kW						
22	235	61.18	3910	0.85		
24	215	55.76	4740	0.95		
28	186	48.08	5120	1.10		
30	173	44.81	5230	1.15	R	37 4
35	151	39.17	5070	1.30	RF	37 4
37	142	36.72	4990	1.40		
42	125	32.40	4840	1.60		
47	111	28.73	4700	1.80		
56	94	24.42	4500	2.1		
61	86	22.27	4390	2.3		
70	75	19.31	4220	2.7		
75	70	18.05	4140	2.9	R	37 4
87	60	15.60	3970	3.3	RF	37 4
103	51	13.25	3790	3.7		
115	46	11.83	3670	4.0		
35	152	39.25	3280	0.85		
37	142	36.79	3240	0.90		
42	125	32.47	3160	1.05	R	27 4
47	111	28.78	3080	1.15	RF	27 4
56	95	24.47	2970	1.40		
61	86	22.32	2910	1.50		
70	75	19.35	2810	1.75		
75	70	18.08	2760	1.85		
87	60	15.63	2660	2.2		
102	51	13.28	2550	2.5		
115	46	11.86	2470	2.8		
134	39	10.13	2370	3.1		
145	36	9.41	2290	3.4	R	27 4
167	32	8.16	2200	3.7	RF	27 4
178	29	7.63	2160	3.8		
206	26	6.59	2070	4.2		
243	22	5.60	1980	4.6		
272	19	5.00	1910	4.9		
318	17	4.27	1830	5.3		
340	15	4.00	1790	5.5		
404	13	3.37	1700	6.1		
50	105	53.76	235	0.80		
57	92	47.44	1280	0.90	R	17 2
61	86	44.18	1610	1.00	RF	17 2
70	75	38.61	1590	1.15		
69	76	19.71	1590	1.10		
80	66	16.99	1560	1.30		
86	61	15.84	1550	1.40		
98	54	13.84	1510	1.60		
105	50	12.98	1500	1.70		
119	44	11.45	1460	1.85		
134	39	10.15	1430	1.95		
158	33	8.63	1380	2.2	R	17 4
180	29	7.55	1290	1.90	RF	17 4
193	27	7.04	1270	2.0		
221	24	6.15	1240	2.3		
236	22	5.76	1220	2.4		
267	20	5.09	1190	2.6		
302	17	4.51	1150	2.8		
355	15	3.83	1110	3.0		
313	17	8.63	1170	4.3		
358	15	7.55	1100	3.8		
384	14	7.04	1080	4.0		
439	12	6.15	1050	4.5	R	17 2
468	11	5.76	1030	4.7	RF	17 2
531	9.9	5.09	990	5.2		
599	8.8	4.51	960	5.4		
704	7.5	3.83	920	6.0		
174	30	5.18	4510	2.5	RX	67 6
199	26	4.53	4320	3.1	RXF	67 6
209	25	4.30	4260	3.2		
239	22	3.77	4090	4.0		

R系列斜齿轮减速机/R helical geared motors

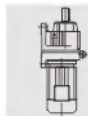

输出转速 Output speed n_a [r/min]	输出转矩 Output torque M_a [N·m]	传动比 Ratio i	径向 负荷 Permitted overhung load F_{Ra} [N]	使用 系数 Service factor f_s	机型号 Model	电机 极数 Pole P		
0.55kw								
263	20	5.18	3970	3.8	RX 67 RXF 67	4		
300	18	4.53	3800	4.7				
316	17	4.30	3740	4.8				
360	15	3.77	3590	6.0				
425	12	3.20	3410	8.1				
471	11	2.89	3300	9.5				
535	9.8	2.54	3170	12				
567	9.3	2.40	3110	13				
666	7.9	2.04	2950	17				
732	7.2	1.86	2860	18				
845	6.2	1.61	2730	18				
207	25	4.35	3440	2.7			RX 57 RXF 57	6
238	22	3.79	3300	3.1				
254	21	3.55	3230	3.3				
287	18	3.14	3110	3.5				
309	17	2.91	3040	3.9				
312	17	4.35	3040	4.1	RX 57 RXF 57	4		
359	15	3.79	3910	4.7				
383	14	3.55	2850	5.0				
434	12	3.14	2740	5.4				
467	11	2.91	2680	6.0				
515	10	2.64	2600	6.8				
574	9.2	2.37	2510	7.5				
666	7.9	2.04	2390	8.7				
708	7.4	1.92	2350	9.3				
823	6.4	1.65	2230	11				
921	5.7	1.48	2150	12				
1045	5.0	1.30	2070	13				
0.75kw								
0.30	20700	4650	120000	0.85			R 167 R97	4
0.33	18300	4129	120000	1.00			RF 167 R97	4
0.52	12000	2657	120000	1.50	R 167 R97 RF 167 R97	4		
0.59	10400	2333	120000	1.75				
0.66	9230	2085	120000	1.95				
0.96	6510	1438	120000	2.8				
0.42	15100	3302	49000	0.85			R 147 R77	4
0.48	13200	2898	62200	1.00	RF 147 R77	4		
0.54	11900	2555	64800	1.10	R 147 R77 RF 147 R77	4		
0.62	10300	2211	67400	1.25				
0.71	9070	1951	69000	1.45				
0.81	7830	1705	70500	1.65				
0.9	7030	1536	71300	1.85				
1.0	6080	1329	72100	2.1				
1.2	5310	1166	72700	2.5				
0.74	8640	1863	51200	0.95			R 137 R77 RF 137 R77	4
0.87	7330	1586	54700	1.10				
0.99	6500	1391	56200	1.25				
1.1	5850	1256	57300	1.35				
0.67	9640	2073	41400	0.85	R 137 R77 RF 137 R77	4		
0.75	8480	1839	51900	0.95				
0.86	7310	1598	54800	1.10				
0.99	6480	1397	56300	1.25				
1.1	5660	1226	57500	1.40				
1.3	5050	1090	58300	1.60				
1.5	4410	951	59100	1.80				
1.7	3810	831	59700	2.1				
1.9	3320	730	60100	2.4				
1.3	4890	1055	19000	0.90	R 107 R77 RF 107 R77	4		
1.5	4270	919	29600	1.00				
1.7	3800	815	31900	1.15				
1.2	5050	1104	7700	0.85	R 107 R77 RF 107 R77	4		
1.5	4330	939	29300	1.00				
1.7	3770	822	32000	1.15				
3.7	1690	369	37100	2.5				
4.3	1470	323	37300	2.9				

输出转速 Output speed n_a [r/min]	输出转矩 Output torque M_a [N·m]	传动比 Ratio i	径向 负荷 Permitted overhung load F_{Ra} [N]	使用 系数 Service factor f_s	机型号 Model	电机 极数 Pole P		
0.75kw								
2.2	2940	632	21400	1.00	R 97 R57 RF 97 R57	4		
2.5	2570	560	23700	1.15				
2.8	2230	484	25400	1.35				
3.2	2010	431	26400	1.50				
3.6	1760	379	27200	1.70				
4.1	1570	336	27600	1.90				
4.7	1370	296	27800	2.2				
5.5	1150	249	28100	2.6				
3.5	1830	398	12400	0.85			R 87 R57 RF 87 R57	4
3.9	1630	352	16400	0.95				
4.5	1400	305	17900	1.10				
5.2	1240	268	18800	1.25				
5.8	1090	236	19500	1.40				
3.8	1710	361	15700	0.90	R 87 R57 RF 87 R57	4		
4.6	1410	300	17800	1.10				
5.4	1200	256	19000	1.30				
2.8	2610	251.15	36000	1.65	R 107 RF 107	8		
3	2390	229.95	36300	1.80				
3.4	2110	203.16	36700	2.0				
3.2	2240	216.28	25300	1.35	R 97 RF 97	8		
3.7	1930	186.3	26600	1.55				
4.1	1760	170.02	27200	1.75				
3.5	2030	255.71	26200	1.45	R 97 RF 97	6		
3.7	1920	241.25	26700	1.55				
4.2	1720	216.28	27300	1.75				
4.8	1500	289.74	27600	2.0	R 97 RF 97	4		
5.4	1330	255.71	27900	2.3				
5.7	1250	241.25	28000	2.4				
6.4	1120	216.28	28100	2.7				
7.4	970	186.3	28300	3.1				
8.1	880	170.02	28300	3.4				
4.2	1720	216.54	15600	0.9			R 87 RF 87	6
4.4	1640	205.71	16300	0.95				
4.9	1450	181.77	17600	1.05				
5.8	1240	155.34	18800	1.25	R 87 RF 87	6		
6.3	1130	142.41	19300	1.35				
5.6	1280	246.54	18600	1.20				
6.4	1120	216.54	19300	1.40				
6.7	1070	205.71	19600	1.45				
7.6	940	181.77	20000	1.65				
8.9	810	155.34	20000	1.90				
9.7	740	142.41	20000	2.1				
11	650	124.97	20000	2.4				
12	615	118.43	20000	2.5				
13	540	103.65	20000	2.9				
15	480	93.38	20000	3.2				
8.3	860	166.59	9490	0.95	R 77 RF 77	4		
9.5	755	145.67	10500	1.10				
10	720	138.39	10800	1.15				
11	630	121.42	11400	1.30	R 77 RF 77	4		
13	535	102.99	11900	1.55				
15	485	92.97	12200	1.70				
17	425	81.8	12400	1.95				
18	400	77.24	12500	2.0				
21	340	65.77	12700	2.4				
24	300	54.68	12800	2.7				
27	270	52.07	12900	3.0				
30	240	45.81	12900	3.5				
32	225	43.26	13000	3.7				

R系列斜齿轮减速机/R helical geared motors



输出转速 Output speed n_a [r/min]	输出转矩 Output torque M_a [N·m]	传动比 Ratio i	径向负荷 Permitted overhung load F_{Ra} [N]	使用系数 Service factor f_b	机型号 Model	电机极数 Pole P
0.75kw						
11	670	128.97	4040	0.90		
12	590	113.94	7660	1.00		
13	550	105.83	8120	1.10		
14	500	95.91	8600	1.20		
16	445	86.11	9010	1.35		
19	385	74.17	9430	1.55	R 67	4
20	360	69.75	9570	1.65	RF 67	4
23	320	61.26	9800	1.90		
24	295	56.89	9910	2.0		
27	270	51.56	10000	2.2		
30	240	46.29	10100	2.5		
13	555	106.58	4610	0.80		
14	515	98.99	6200	0.90		
15	465	89.71	7040	0.95	R 57	4
17	420	80.55	7240	1.10	RF 57	4
20	360	69.23	7450	1.25		
21	335	64.85	7430	1.35		
24	295	57.29	7220	1.50		
26	275	53.22	7090	1.65		
29	250	48.23	6930	1.80		
32	225	43.30	6740	2.0	R 57	4
37	194	37.30	6490	2.3	RF 57	4
39	182	35.07	6380	2.5		
46	157	30.18	6130	2.9		
51	140	26.97	5940	3.2		
52	137	26.31	5900	3.3		
55	130	24.99	5820	3.5	R 57	4
63	114	21.93	5610	4.0	RF 57	4
74	97	18.60	5350	4.7		
20	355	68.54	3660	0.85	R 47	4
21	335	64.21	4950	0.90	RF 47	4
24	295	56.73	5450	1.00		
26	275	52.69	5480	1.10		
29	250	47.75	5370	1.20		
32	225	42.87	5240	1.35		
37	192	36.93	5060	1.55	R 47	4
40	180	34.73	4980	1.65	RF 47	4
46	155	29.88	4800	1.95		
52	139	26.70	4660	2.2		
58	122	23.59	4510	2.5		
52	139	26.74	4660	2.2		
59	121	23.28	4490	2.5		
63	113	21.81	4420	2.7	R 47	4
72	100	19.27	4270	3.0	RF 47	4
77	93	17.89	4180	3.1		
85	84	16.22	4070	3.3		
29	250	48.08	2330	0.80	R 37	4
31	235	44.81	4230	0.85	RF 37	4
35	205	39.17	4720	1.00		
38	191	36.72	4740	1.05		
43	168	32.40	4610	1.20	R 37	4
48	149	28.73	4490	1.35	RF 37	4
57	127	24.42	4320	1.60		
62	116	22.27	4230	1.75		
71	100	19.31	4080	2.0		
76	94	18.05	4010	2.1		
88	81	15.6	3850	2.5	R 37	4
104	69	13.25	3690	2.8	RF 37	4
117	61	11.82	3570	3.0		
137	53	10.11	3420	3.2		
146	49	9.47	3360	3.4		
48	149	28.78	2880	0.85	R 27	4
56	127	24.47	2800	1.00	RF 27	4
0.75kw						
62	116	22.32	2750	1.10		
71	100	19.35	2670	1.30		
76	94	18.08	2630	1.40		
88	81	15.63	2550	1.60		
104	69	13.28	2450	1.90		
116	62	11.86	2380	2.1		
136	53	10.13	2290	2.3	R 27	4
147	49	9.41	2210	2.5	RF 27	4
169	42	8.16	2130	2.7		
181	40	7.63	2090	2.8		
209	34	6.59	2010	3.1		
246	29	5.60	1930	3.4		
276	26	5.00	1870	3.7		
70	102	19.71	465	0.85		
81	88	16.99	1390	0.95		
87	82	15.84	1380	1.05		
100	72	13.84	1370	1.20		
106	67	12.98	1360	1.25		
121	59	11.45	1350	1.35		
136	53	10.15	1320	1.45		
160	45	8.63	1290	1.60	R 17	4
183	39	7.55	1200	1.45	RF 17	4
196	37	7.04	1180	1.50		
224	32	6.15	1160	1.70		
239	30	5.76	1150	1.75		
271	26	5.09	1120	1.95		
306	23	4.51	1090	2.0		
360	20	3.83	1060	2.3		
236	30	11.45	1200	2.7		
266	27	10.15	1170	2.9		
313	23	8.63	1130	3.1		
358	20	7.55	1060	2.8		
384	19	7.04	1040	2.9	R 17	2
439	16	6.15	1010	3.3	RF 17	2
468	15	5.76	990	3.5		
531	14	5.09	960	3.8		
599	12	4.51	930	4.0		
704	10	3.83	890	4.4		
199	36	4.53	4260	2.3		
209	34	4.30	4200	2.3	RX 67	6
239	30	3.77	4040	2.9	RXF 67	6
281	26	3.20	3840	3.9		
267	27	5.18	3900	2.8		
305	24	4.53	3750	3.5		
321	22	4.30	3690	3.6		
366	20	3.77	3540	4.4		
431	17	3.20	3360	6.0		
478	15	2.89	3260	7.1	RX 67	4
543	13	2.54	3130	8.9	RXF 67	4
575	13	2.40	3070	9.8		
675	11	2.04	2920	13		
743	9.6	1.86	2830	13		
858	8.3	1.61	2700	14		
238	30	3.79	3240	2.3		
254	28	3.55	3180	2.4		
287	25	3.14	3060	2.6	RX 57	6
309	23	2.91	3000	2.9	RXF 57	6
341	21	2.64	2910	3.3		

R系列斜齿轮减速机/R helical geared motors

输出转速 Output speed n_a [r/min]	输出转矩 Output torque M_a [N·m]	传动比 Ratio i	径向负荷 Permitted overhung load F_{ra} [N]	使用系数 Service factor f_B	机型号 Model	电机极数 Pole P
0.75kw						
317	23	4.35	2980	3.0		
364	20	3.79	2960	3.5		
389	18	3.55	2800	3.8		
440	16	3.14	2700	4.0		
474	15	2.91	2630	4.4		
523	14	2.64	2560	5.0	RX 57	4
582	12	2.37	2470	5.6	RXF 57	4
676	11	2.04	2360	6.5		
719	10	1.92	2310	6.9		
835	8.6	1.65	2210	8.0		
935	7.7	1.48	2130	8.8		
1060	6.8	1.30	2050	9.3		
1.1kw						
0.53	17700	2657	120000	1.00		
0.60	15400	2333	120000	1.15		
0.67	13700	2085	120000	1.30		
0.75	12300	1877	120000	1.45	R 167	R97 4
0.84	10900	1670	120000	1.65	RF 167	R97 4
0.97	9600	1438	120000	1.90		
1.1	8540	1279	120000	2.1		
1.2	7420	1123	120000	2.4		
0.63	15000	2211	50100	0.85	R 147	R77 4
0.72	13300	1951	62100	1.00	RF 147	R77 4
0.82	11500	1705	65500	1.15		
0.91	10300	1536	67300	1.25		
1.0	8940	1329	69200	1.45		
1.2	7810	1166	70500	1.65	R 147	R77 4
1.4	6870	1029	71500	1.90	RF 147	R77 4
1.6	5950	889	72200	2.2		
1.8	5240	784	72800	2.5		
2.0	4630	695	73200	2.8		
1.0	9480	1391	44400	0.85		
1.1	8550	1256	51600	0.95	R 137	R77 4
1.3	7500	1105	54400	1.05	RF 137	R77 4
1.3	7080	1043	55200	1.15		
1.6	6010	888	57000	1.35		
1.0	9470	1397	44600	0.85		
1.1	8290	1226	52700	0.95		
1.3	7390	1090	54600	1.10		
1.5	6450	951	56300	1.25	R 137	R77 4
1.7	5590	831	57600	1.45	RF 137	R77 4
1.9	4890	730	58500	1.65		
2.2	4190	629	59300	1.90		
2.5	3770	560	59700	2.1		
2.8	3270	490	60100	2.5		
2.0	4870	717	20200	0.90	R 107	R77 4
					RF 107	R77 4
2.3	4100	614	30500	1.05		
2.6	3630	544	32700	1.20		
2.8	3280	492	34000	1.30		
3.3	2780	417	35600	1.55	R 107	R77 4
3.8	2480	369	36200	1.75	RF 107	R77 4
4.3	2170	323	36600	2.0		
4.9	1910	285	36900	2.2		
5.5	1690	253	37100	2.5		
3.2	2930	431	21400	1.00		
3.7	2580	379	27700	1.15		
4.2	2290	336	25100	1.30		
4.7	2010	296	26300	1.50	R 97	R57 4
5.6	1680	249	27400	1.80	RF 97	R57 4
6.0	1570	234	27500	1.90		
6.7	1400	209	27800	2.1		
5.2	1810	268	13900	0.85	R 97	R57 4
5.9	1600	236	16600	0.95	RF 97	R57 4
6.7	1400	209	17900	1.10		
5.5	1760	256	15300	0.90		
6.0	1590	232	16600	0.95	R 87	R57 4
7.2	1350	195	18200	1.15	RF 87	R57 4

输出转速 Output speed n_a [r/min]	输出转矩 Output torque M_a [N·m]	传动比 Ratio i	径向负荷 Permitted overhung load F_{ra} [N]	使用系数 Service factor f_B	机型号 Model	电机极数 Pole P
1.1kw						
2.7	3880	251.15	31600	1.10		
3.0	3550	229.95	33000	1.20	R 107	8
3.3	3140	203.16	34500	1.35	RF 107	8
4.0	2660	172.34	35900	1.60		
3.6	2920	255.71	21500	1.05		
3.8	2750	241.25	22600	1.10	R 97	6
4.2	2470	216.28	24200	1.20	RF 97	6
4.9	2130	186.30	25900	1.40		
5.5	1920	255.71	26700	1.55		
5.8	1810	241.25	27100	1.65		
6.5	1620	216.28	27500	1.85		
7.5	1400	186.30	27800	2.2	R 97	4
8.2	1280	170.02	27900	2.3	RF 97	4
9.3	1130	150.78	28100	2.7		
11	950	126.75	28300	3.2		
12	870	116.48	28300	3.4		
6.5	1620	216.54	16400	0.95	R 87	4
6.8	1540	205.71	17000	1.00	RF 87	4
7.7	1360	181.77	18100	1.15		
9.0	1170	155.34	19100	1.35		
9.8	1070	142.41	19600	1.45		
11	940	124.97	20000	1.65		
12	890	118.43	20000	1.75		
14	780	103.65	20000	2.0	R 87	4
15	700	93.38	20000	2.2	RF 87	4
17	615	81.92	20000	2.5		
19	545	72.57	20000	2.8		
22	480	63.68	20000	3.2		
23	455	60.35	20000	3.4		
27	395	52.82	20000	3.9		
12	910	121.42	8990	0.90	R 77	4
14	775	102.99	10300	1.05	RF 77	4
15	700	92.97	10900	1.20		
17	615	81.80	11500	1.35		
18	580	77.24	11700	1.40		
21	495	65.77	12100	1.65		
24	435	57.68	12400	1.90		
27	390	52.07	12500	2.1	R 77	4
31	345	45.81	12700	2.4	RF 77	4
32	325	43.26	12700	2.5		
38	275	36.83	12900	3.0		
42	250	33.47	12900	3.3		
16	645	86.11	6820	0.95		
17	555	74.17	8040	1.10		
20	525	69.75	8370	1.15		
23	460	61.26	8920	1.30		
25	425	56.89	9160	1.40		
27	385	51.56	9420	1.55	R 67	4
30	345	46.29	9650	1.75	RF 67	4
35	300	39.88	9890	1.95		
37	280	37.50	9970	2.0		
43	240	32.27	10100	2.2		
49	215	28.83	10200	2.4		
50	210	28.13	10200	2.6		
52	200	26.70	10100	2.7	R 67	4
60	176	23.44	9730	3.2	RF 67	4
70	149	19.89	9270	4.0		
20	520	69.23	5990	0.85	R 57	4
22	485	64.85	6850	0.90	RF 57	4
24	430	57.29	6700	1.05		
26	400	53.22	6610	1.15		
29	360	48.30	6490	1.25		
32	325	43.30	6350	1.40		
38	280	37.30	6140	1.60	R 57	4
40	265	35.07	6060	1.70	RF 57	4
46	225	30.18	5850	2.0		
52	200	26.97	5690	2.2		



R系列斜齿轮减速机/R helical geared motors



输出转速 Output speed n_a [r/min]	输出转矩 Output torque M_a [N·m]	传动比 Ratio i	径向负荷 Permitted overhung load F_{Ra} [N]	使用系数 Service factor f_B	机型号 Model	电机极数 Pole P
1.1kw						
53	197	26.31	5650	2.3		
56	188	24.99	5580	2.4	R	57
64	165	21.93	5400	2.7	RF	57
75	140	18.60	5170	3.2		
83	126	16.79	5030	3.6		
29	360	47.75	3500	0.85		
33	320	42.87	4850	0.95		
38	275	36.93	4720	1.10		
40	260	34.73	4660	1.15	R	47
47	225	29.88	4520	1.35	RF	47
52	200	26.70	4410	1.50		
59	177	23.59	4290	1.70		
60	175	23.28	4270	1.70		
64	164	21.81	4210	1.85		
73	145	19.27	4080	2.0		
78	134	17.89	4010	2.2		
86	122	16.22	3910	2.3	R	47
96	109	14.56	3800	2.4	RF	47
112	94	12.54	3650	2.7		
119	89	11.79	3590	2.8		
138	76	10.15	3450	3.0		
154	68	9.07	3340	3.2		
43	245	32.40	2900	0.80	R	37
49	215	28.73	3300	0.95	RF	37
57	183	24.42	3720	1.10		
73	145	19.31	3840	1.40	R	37
78	135	18.05	3790	1.50	RF	37
90	117	15.60	3660	1.70		
106	99	13.25	3520	1.90		
118	89	11.83	3430	2.1		
139	76	10.11	3290	2.2		
148	71	9.47	3230	2.3	R	37
176	60	7.97	3090	2.6	RF	37
210	50	6.67	2920	2.9		
247	43	5.57	2790	3.3		
277	38	5.06	2700	3.5		
72	145	19.35	2430	0.90		
77	136	18.08	2410	0.95		
90	117	15.63	2360	1.10		
105	100	13.28	2290	1.30		
118	89	11.86	2240	1.45		
138	76	10.13	2160	1.60		
170	61	8.16	2010	1.90	R	27
184	57	7.63	1980	1.95	RF	27
212	50	6.59	1920	2.1		
250	42	5.60	1840	2.4		
280	38	5.00	1790	2.5		
328	32	4.27	1720	2.7		
350	30	4.00	1690	2.8		
415	25	3.37	1610	3.1		
203	52	13.28	1980	2.5		
228	46	11.86	1920	2.8		
267	39	10.13	1840	3.1		
287	37	9.41	1780	3.3		
331	32	8.16	1720	3.7		
354	30	7.63	1690	3.8	R	27
410	26	6.59	1620	4.1	RF	27
482	22	5.60	1550	4.5		
540	20	5.00	1500	4.9		
632	17	4.27	1430	5.2		
675	16	4.00	1410	5.4		
801	13	3.37	1340	6.0		

输出转速 Output speed n_a [r/min]	输出转矩 Output torque M_a [N·m]	传动比 Ratio i	径向负荷 Permitted overhung load F_{Ra} [N]	使用系数 Service factor f_B	机型号 Model	电机极数 Pole P
1.1kw						
137	77	19.71	1150	1.10		
159	66	16.99	1140	1.30		
170	62	15.84	1140	1.40		
195	54	13.84	1120	1.60		
208	51	12.98	1120	1.70		
236	45	11.45	1100	1.80		
266	40	10.15	1080	1.95		
313	34	8.63	1050	2.1	R	17
358	29	7.55	970	1.90	RF	17
384	27	7.04	960	2.0		
439	24	6.15	940	2.3		
468	22	5.76	930	2.4		
531	20	5.09	910	2.6		
599	18	4.51	880	2.7		
704	15	3.83	850	3.0		
249	42	5.63	5680	2.6	RX	77
262	40	5.35	5590	2.6	RXF	77
296	36	4.73	5380	3.5		
203	52	4.53	4130	1.60	RX	67
214	49	4.30	4070	1.65	RXF	67
244	43	3.77	3920	2.0		
309	34	4.53	3660	2.4		
326	32	4.30	3610	2.5		
371	28	3.77	3470	3.1		
438	24	3.20	3300	4.2		
485	22	2.89	3200	4.9		
551	19	2.54	3070	6.2	RX	67
538	18	2.40	3020	6.8	RXF	67
685	15	2.04	2870	8.8		
754	14	1.86	2780	9.1		
870	12	1.61	2660	9.4		
1000	11	1.40	2550	9.9		
243	43	3.79	3120	1.60		
259	41	3.55	3060	1.70		
293	36	3.14	2960	1.80	RX	57
316	33	2.91	2900	2.0	RXF	57
348	30	2.64	2820	2.3		
369	28	3.79	2780	2.4		
394	27	3.55	2730	2.6		
446	24	3.14	2630	2.8		
481	22	2.91	2570	3.1		
530	20	2.64	2500	3.5		
591	18	2.37	2420	3.9	RX	57
686	15	2.04	2310	4.5	RXF	57
729	14	1.92	2270	4.8		
847	12	1.65	2160	5.6		
948	11	1.48	2090	6.1		
1075	9.8	1.30	2010	6.4		
1.5kw						
0.60	21200	2333	120000	0.85		
0.68	18800	2085	120000	0.95		
0.75	16900	1877	120000	1.05		
0.84	15000	1670	120000	1.20	R	167 R97
0.98	13100	1438	120000	1.35	RF	167 R97
1.1	11700	1279	120000	1.55		
1.3	10200	1123	120000	1.75		
1.4	9060	999	120000	2.0		
3.3	3870	426	73600	3.4	R	147 R87
3.8	3340	368	73900	3.9	RF	147 R87
0.83	15700	1705	41200	0.85		
0.93	14100	1536	60300	0.90		
1.1	12200	1329	64200	1.05		
1.2	10700	1166	66800	1.20		
1.4	9410	1029	68600	1.40	R	147 R77
1.6	8140	889	70100	1.60	RF	147 R77
1.8	7170	784	71200	1.80		
2.0	6340	695	71900	2.0		
2.3	5700	619	72400	2.3		
2.5	5130	558	72900	2.5		

R系列斜齿轮减速机/R helical geared motors

输出转速 Output speed n_a [r/min]	输出转矩 Output torque M_a [N·m]	传动比 Ratio i	径向负荷 Permitted overhung load F_{Ra} [N]	使用系数 Service factor f_s	机型号 Model	电机极数 Pole P
1.5kW						
1.4	9650	1043	41200	0.85		
1.6	8200	888	52900	1.00	R 137 R77	4
2.0	6440	699	56300	1.25	RF 137 R77	4
2.3	5590	609	57600	1.45		
1.3	10100	1090	32300	0.80		
1.5	8790	951	50600	0.90		
1.7	7640	831	54100	1.05		
1.9	6680	730	55900	1.20		
2.2	5740	629	57400	1.40	R 137 R77	4
2.5	5150	560	58200	1.55	RF 137 R77	4
2.9	4470	490	59000	1.80		
3.3	3910	428	59600	2.00		
3.7	3510	381	59900	2.30		
4.4	2980	323	60400	2.70		
2.7	4860	528	20600	0.90	R 107 R77	4
					RF 107 R77	4
2.6	4970	544	14800	0.85		
2.9	4490	492	28400	0.95		
3.4	3810	417	31900	1.15	R 107 R77	4
3.8	3390	369	33600	1.25	RF 107 R77	4
4.4	2960	323	35100	1.45		
3.0	4410	469	28900	1.00	R 107 R77	4
					RF 107 R77	4
4.2	3120	336	14600	0.95		
4.8	2740	296	22700	1.10		
5.7	2300	249	25100	1.30	R 97 R57	4
6.0	2150	234	25800	1.40	RF 97 R57	4
6.8	1920	209	26700	1.55		
3.0	4710	229.95	26500	0.90		
3.5	4160	203.16	30200	1.05		
4.1	3530	172.34	33100	1.20	R 107	8
4.4	3250	158.68	34100	1.30	RF 107	8
3.7	3910	251.15	31400	1.10		
4.0	3580	229.95	32900	1.20		
4.5	3610	203.16	34400	1.35	R 107	6
5.3	2680	172.34	35900	1.60	RF 107	6
5.8	2470	158.68	36200	1.75		
6.5	2210	141.83	36500	1.95		
5.5	2600	255.71	23500	1.15		
5.8	2450	241.25	24300	1.20		
6.5	2200	216.28	25600	1.35		
7.6	1890	186.30	26800	1.60		
8.3	1730	170.02	27300	1.75		
9.4	1530	150.78	27600	1.95	R 97	4
11	1290	126.75	27900	2.3	RF 97	4
12	1180	116.48	28000	2.5		
14	1050	103.44	28200	2.8		
15	940	92.48	28300	3.2		
7.8	1850	181.77	11400	0.85		
9.1	1580	155.34	16700	1.00		
9.9	1450	142.41	17600	1.05	R 87	4
11	1270	124.97	18600	1.20	RF 87	4
12	1200	118.43	19000	1.30		
14	1050	103.65	19600	1.45		
15	950	93.38	20000	1.65		
17	830	81.92	20000	1.85		
19	735	72.57	20000	2.1		
22	645	63.68	20000	2.4		
23	615	60.35	20000	2.5	R 87	4
27	535	52.82	20000	2.9	RF 87	4
30	485	47.58	20000	3.2		
34	425	41.74	20000	3.7		
38	375	36.84	19600	4.1		

输出转速 Output speed n_a [r/min]	输出转矩 Output torque M_a [N·m]	传动比 Ratio i	径向负荷 Permitted overhung load F_{Ra} [N]	使用系数 Service factor f_s	机型号 Model	电机极数 Pole P
1.5kW						
15	940	92.97	8500	0.85		
17	830	81.80	9820	1.00	R 77	4
18	785	77.24	10200	1.05	RF 77	4
21	670	65.77	11100	1.25		
24	585	57.68	11600	1.40		
27	530	52.07	11900	1.55		
31	465	45.81	12200	1.75		
33	440	43.26	12300	1.85	R 77	4
38	375	36.83	12600	2.2	RF 77	4
42	340	33.47	12700	2.4		
49	295	29.00	12500	2.8		
56	255	25.23	12000	3.0		
60	240	23.37	11800	3.5		
66	220	21.43	11500	3.8	R 77	4
75	191	18.80	11000	4.1	RF 77	4
23	620	61.26	7280	0.95		
25	580	56.89	7810	1.05		
27	525	51.56	8370	1.15		
30	470	46.29	8830	1.30	R 67	4
35	405	39.88	9300	1.45	RF 67	4
38	380	37.50	9460	1.50		
44	330	32.27	9750	1.65		
49	295	28.83	9920	1.80		
50	285	28.13	9950	1.90		
53	270	26.72	9850	2.0	R 67	4
60	240	23.44	9500	2.3	RF 67	4
71	200	19.89	9070	3.0		
79	182	17.95	8810	3.2		
27	540	53.22	5140	0.85		
29	490	48.23	6010	0.90	R 57	4
33	440	43.30	5920	1.00	RF 57	4
38	380	37.30	5770	1.20		
40	355	35.07	5710	1.25	R 57	4
47	305	30.18	5540	1.45	RF 57	4
52	275	26.97	5420	1.65		
54	265	26.31	5390	1.70		
56	255	24.99	5330	1.75		
64	225	21.93	5170	2.0		
76	189	18.60	4980	2.4	R 57	4
84	171	16.79	4850	2.6	RF 57	4
95	150	14.77	4700	2.9		
101	142	13.95	4630	3.0		
119	121	11.88	4440	3.4		
38	375	36.93	2380	0.80		
41	355	34.73	3840	0.85		
47	305	29.88	4220	1.00	R 47	4
53	370	26.70	4140	1.10	RF 47	4
60	240	23.59	4050	1.25		
61	235	23.28	4040	1.25		
65	220	21.81	3990	1.35		
73	196	19.27	3890	1.50		
79	182	17.89	3830	1.60		
87	165	16.22	3740	1.65		
97	148	14.56	3650	1.80		
112	127	12.54	3520	1.95		
120	120	11.79	3470	2.00		
139	103	10.15	3340	2.2	R 47	4
155	92	9.07	3240	2.4	RF 47	4
176	81	8.01	3140	2.5		
182	79	7.76	3060	2.1		
203	71	6.96	2980	2.2		
235	61	6.00	2860	2.6		
250	57	5.64	2810	2.7		
291	49	4.85	2700	3.0		
325	44	4.34	2610	3.3		
368	39	3.83	2520	3.7		

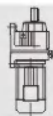

R系列斜齿轮减速机/R helical geared motors



输出转速 Output speed n_a [r/min]	输出转矩 Output torque M_a [N·m]	传动比 Ratio i	径向负荷 Permitted overhung load F_{Ra} [N]	使用系数 Service factor f_s	机型号 Model	电机极数 Pole P
1.5kW						
73	196	19.31	2660	1.00	R 37	4
78	183	18.05	2840	1.10	RF 37	4
90	159	15.60	3160	1.25		
106	135	13.25	3350	1.40		
119	120	11.83	3270	1.50		
140	103	10.11	3160	1.65		
149	96	9.47	3110	1.75		
177	81	7.97	2980	1.95		
211	68	6.67	2820	2.1	R 37	4
249	58	5.67	2710	2.5	RF 37	4
279	51	5.06	2630	2.6		
326	44	4.32	2520	2.9		
348	41	4.05	2470	3.0		
414	35	3.41	2360	3.2		
204	70	13.25	2880	2.7		
228	63	11.83	2790	2.9		
267	54	10.11	2680	3.2	R 37	2
285	50	9.47	2630	3.3	RF 37	2
339	42	7.97	2510	3.7		
90	159	15.63	1700	0.80		
106	135	13.28	2020	0.95		
119	121	11.86	2080	1.05		
139	103	10.13	2030	1.20		
173	83	8.16	1880	1.40		
185	78	7.63	1860	1.45	R 27	4
214	67	6.59	1810	1.60	RF 27	4
252	57	5.60	1750	1.75		
282	51	5.00	1710	1.85		
330	43	4.27	1650	2.0		
353	41	4.00	1630	2.1		
418	34	3.37	1560	2.3		
228	63	11.86	1840	2.10		
267	54	10.13	1770	2.3		
331	43	8.16	1650	2.7		
354	41	7.63	1620	2.8		
410	35	6.59	1570	3.0		
482	30	5.60	1500	3.3	R 27	2
540	27	5.00	1460	3.6	RF 27	2
632	23	4.27	1400	3.8		
675	21	4.00	1370	4.0		
801	18	3.37	1310	4.4		
250	57	5.63	5580	1.90		
264	54	5.35	5490	1.90		
298	48	4.73	5300	2.6		
349	41	4.04	5050	3.5		
381	38	3.70	4920	4.1	RX	77 4
434	33	3.25	4720	5.5	RXF	77 4
458	31	3.08	4650	6.2		
523	27	2.70	4460	7.8		
581	25	2.43	4310	8.7		
312	46	4.53	3570	1.80		
328	44	4.30	3520	1.85		
374	38	3.77	3390	2.3		
441	33	3.20	3230	3.1		
488	29	2.89	3140	3.6		
555	26	2.54	3020	4.6		
588	24	2.40	2970	5.0		
690	21	2.04	2820	6.4		
759	19	1.86	2740	6.7		
876	16	1.61	2620	7.0		
1005	14	1.40	2510	7.3		

输出转速 Output speed n_a [r/min]	输出转矩 Output torque M_a [N·m]	传动比 Ratio i	径向负荷 Permitted overhung load F_{Ra} [N]	使用系数 Service factor f_s	机型号 Model	电机极数 Pole P
1.5kW						
372	39	3.79	2700	1.80		
397	36	3.55	2650	1.90		
450	32	3.14	2560	2.0		
484	30	2.91	2510	2.3		
534	27	2.64	2440	2.6		
595	24	2.37	2360	2.9	RX 67	4
691	21	2.04	2260	3.3	RXF 67	4
734	20	1.92	2220	3.5		
853	17	1.65	2120	4.1		
955	15	1.48	2050	4.5		
1080	13	1.30	1980	4.7		
2.2kW						
0.84	22400	1670	120000	0.80		
0.98	19500	1438	120000	0.95		
1.1	17300	1279	120000	1.05		
1.3	15100	1123	120000	1.20	R 167 R97	4
1.4	13500	999	120000	1.35	RF 167 R97	4
1.6	11600	861	120000	1.55		
1.9	10300	760	120000	1.75		
2.2	8710	656	120000	2.1		
2.6	7130	533	71200	1.80		
3.0	6150	462	72100	2.1		
3.3	5740	426	72400	2.3	R 147 R87	4
3.8	4960	368	73000	2.6	RF 147 R87	4
4.3	4390	326	73300	3.0		
1.2	15800	1166	39400	0.80		
1.4	13900	1029	60700	0.95		
1.6	12000	889	64500	1.10		
1.8	10600	784	66900	1.20	R 147 R77	4
2.0	9400	695	68600	1.40	RF 147 R77	4
2.3	8420	619	69800	1.55		
2.5	7580	558	70800	1.70		
2.9	6640	489	71700	1.95		
2.0	9510	699	43900	0.85	R 137 R77	4
2.3	8270	609	52800	0.95	RF 137 R77	4
1.9	9890	730	36300	0.80		
2.2	8500	629	51800	0.95		
2.5	7620	560	54200	1.05		
2.9	6630	490	56000	1.20		
3.3	5790	428	57400	1.40	R 137 R77	4
3.7	5190	381	58200	1.55	RF 137 R77	4
4.4	4400	323	59100	1.80		
4.8	3960	291	59500	2.0		
5.5	3460	255	60000	2.3		
6.3	3030	223	60300	2.6		
3.8	5010	369	12100	0.85		
4.4	4390	323	29000	1.00	R 107 R77	4
4.9	3860	285	31600	1.10	RF 107 R77	4
5.6	3420	253	33500	1.25		
6.6	2900	214	35300	1.50		
4.3	4480	325	28400	0.95	R 107 R77	4
					RF 107 R77	4
6.0	3170	234	11300	0.95	R 97 R57	4
6.8	2840	209	22100	1.05	RF 97 R57	4
3.1	6680	222.60	55900	1.20		
3.7	5660	188.45	57500	1.40	R 137	8
4.0	5230	174.40	58100	1.55	RF 137	8
4.5	4690	156.31	58800	1.70		
5.0	4240	141.12	59300	1.90		
5.5	3850	128.18	59600	2.1		
6.2	3410	113.72	60000	2.3	R 137	8
6.8	3100	103.20	60300	2.6	RF 137	8
4.6	4540	203.16	28100	0.95		
5.4	3850	172.34	31700	1.10	R 107	6
5.9	3550	158.68	33000	1.20	RF 107	6
6.6	3170	141.83	34400	1.35		

R系列斜齿轮减速机/R helical geared motors

输出转速 Output speed n_a [r/min]	输出转矩 Output torque M_a [N·m]	传动比 Ratio i	径向负荷 Permitted overhung load F_{Ra} [N]	使用系数 Service factor f_b	机型号 Model	电机极数 Pole P
2.2kW						
5.6	3740	251.15	32200	1.15	R 107	4
6.1	3430	229.95	33500	1.25	RF 107	4
6.9	3030	203.16	34900	1.40		
8.2	2570	172.34	36100	1.65		
8.9	2360	158.68	36300	1.80		
9.9	2110	141.83	36600	2.0	R 107	4
11	1900	127.68	36900	2.3	RF 107	4
12	1720	115.63	37000	2.5		
14	1530	102.53	37200	2.8		
15	1380	92.70	37300	3.1		
6.5	3220	216.28	7030	0.95	R 97	4
7.6	2780	186.30	22500	1.10	RF 97	4
8.3	2530	170.02	23900	1.20		
9.4	2250	150.75	25300	1.35		
11	1890	126.75	26800	1.60		
12	1740	116.48	27300	1.75		
14	1540	103.44	27600	1.95		
15	1380	92.48	27800	2.2	R 97	4
17	1240	83.15	28000	2.4	RF 97	4
20	1080	72.17	28200	2.8		
22	970	65.21	27700	3.1		
24	890	59.92	27000	3.4		
27	795	53.21	26100	3.8		
30	710	47.58	25300	4.2		
11	1860	124.97	10100	0.85		
12	1760	118.43	15200	0.90	R 87	4
14	1540	103.65	17000	1.00	RF 87	4
15	1390	93.38	17900	1.10		
17	1220	81.92	18900	1.25		
19	1080	72.57	19500	1.45		
22	950	63.68	20000	1.65		
23	900	60.35	20000	1.70		
27	785	52.82	20000	1.95	R 87	4
30	710	47.58	20000	2.2	RF 87	4
34	620	41.74	19900	2.5		
38	550	36.84	19200	2.8		
43	485	32.66	18500	3.2		
41	515	34.40	18800	2.9		
45	470	31.40	18300	3.3	R 87	4
51	415	27.84	17700	3.7	RF 87	4
60	350	23.40	16800	4.4		
66	320	21.51	16400	4.7		
21	980	65.77	5470	0.85		
24	860	57.68	9540	0.95	R 77	4
27	775	52.07	10300	1.05	RF 77	4
31	685	45.81	11000	1.20		
33	645	43.26	11300	1.25		
38	550	36.83	11800	1.50	R 77	4
42	500	33.48	12100	1.65	RF 77	4
49	430	29.00	12100	1.90		
56	375	25.23	11700	2.1		
60	350	23.37	11400	2.3		
66	320	21.43	11200	2.6		
75	280	18.80	10800	2.8	R 77	4
79	265	17.82	10600	2.9	RF 77	4
90	230	15.60	10200	3.2		
100	210	14.05	9910	3.4		
35	595	39.88	7630	1.00		
38	560	37.50	8020	1.00	R 67	4
44	480	32.27	8750	1.10	RF 67	4
49	430	28.83	9140	1.20		

输出转速 Output speed n_a [r/min]	输出转矩 Output torque M_a [N·m]	传动比 Ratio i	径向负荷 Permitted overhung load F_{Ra} [N]	使用系数 Service factor f_b	机型号 Model	电机极数 Pole P
2.2kW						
60	350	23.44	9140	1.60		
71	295	19.89	8760	2.0		
79	270	17.95	8530	2.2		
89	235	15.79	8240	2.4		
95	220	14.91	8110	2.5	R 67	4
111	189	12.70	7760	2.8	RF 67	4
122	172	11.54	7560	2.9		
141	149	10.00	7250	3.2		
162	130	8.70	6960	3.4		
181	116	7.79	6760	3.3		
38	555	37.30	4490	0.80		
40	525	35.07	5110	0.85	R 57	4
47	450	30.18	5030	1.00	RF 57	4
52	400	26.97	4960	1.10		
64	325	21.93	4800	1.40		
76	275	18.16	4660	1.60		
84	250	16.79	4570	1.80		
95	220	14.77	4450	2.0		
101	210	13.95	4390	2.1	R 57	4
119	177	11.88	4230	2.3	RF 57	4
131	161	10.79	4140	2.4		
151	139	9.35	4000	2.7		
156	135	9.06	3980	2.8		
177	119	7.97	3850	3.0		
104	205	26.31	4370	2.2		
109	192	24.99	4320	2.3		
124	169	21.93	4190	2.7		
147	143	18.60	4020	3.1	R 57	2
163	129	16.79	3920	3.5	RF 57	2
185	114	14.77	3790	3.8		
196	107	13.95	3740	4.0		
73	285	19.27	3550	1.05		
87	240	16.22	3460	1.15		
97	215	14.56	3400	1.20		
112	187	12.54	3310	1.35		
120	185	11.79	3270	1.40		
139	151	10.15	3160	1.50		
155	135	9.07	3090	1.65		
176	119	8.01	3000	1.70	R 47	4
182	116	7.76	2910	1.40	RF 47	4
203	104	6.96	2840	1.55		
235	89	6.00	2740	1.75		
250	84	5.64	2700	1.85		
291	72	4.85	2600	2.1		
325	65	4.34	2530	2.3		
368	57	3.83	2440	2.5		
117	179	23.28	3280	1.70		
125	168	21.81	3230	1.80		
142	148	19.27	3150	2.0		
153	138	17.89	3100	2.1		
168	125	16.22	3030	2.2		
187	112	14.56	2950	2.4	R 47	2
218	97	12.54	2850	2.6	RF 47	2
231	91	11.97	2800	2.7		
269	78	10.15	2700	2.9		
301	70	9.07	2620	3.2		
341	62	8.01	2530	3.3		
90	230	15.60	1070	0.85		
106	198	13.25	1660	0.95	R 37	4
119	176	11.83	1990	1.05	RF 37	4



R系列斜齿轮减速机/R helical geared motors



输出转速 Output speed n_a [r/min]	输出转矩 Output torque M_a [N·m]	传动比 Ratio i	径向负荷 Permitted overhung load F_{Ra} [N]	使用系数 Service factor f_b	机型号 Model Model	电机极数 Pole P
2.2kW						
140	151	10.11	2360	1.15		
149	141	9.47	2480	1.20		
177	119	7.97	2750	1.30		
211	99	6.67	2470	1.45	R 37	4
249	84	5.67	2570	1.70	RF 37	4
279	75	5.06	2500	1.80		
326	64	4.32	2410	1.95		
348	60	4.05	2370	2.0		
414	51	3.41	2270	2.2		
141	149	19.31	2380	1.35	R 37	2
151	139	18.05	2510	1.45	RF 37	2
175	120	15.60	2740	1.65		
206	102	13.25	2720	1.85		
231	91	11.83	2650	2.0		
270	78	10.11	2550	2.2		
288	73	9.47	2510	2.3		
342	61	7.97	2410	2.5	R 37	2
409	51	6.67	2280	2.8	RF 37	2
480	44	5.67	2180	3.3		
540	39	5.06	2120	3.5		
632	33	4.32	2030	3.8		
675	31	4.05	1990	3.9		
801	26	3.41	1900	4.3		
139	151	10.13	1120	0.80		
214	98	6.59	1130	1.10		
252	83	5.60	1390	1.20	R 27	4
282	75	5.00	1540	1.30	RF 27	4
330	64	4.27	1540	1.35		
353	60	4.00	1520	1.45		
418	50	3.37	1470	1.55		
206	102	13.28	1720	1.25		
230	91	11.86	1690	1.40		
270	78	10.13	6550	1.55		
335	63	8.196	1530	1.85		
358	59	7.63	1510	1.90	R 27	2
414	51	6.59	1470	2.1	RF 27	2
488	43	5.60	1420	2.3		
546	39	5.00	1390	2.5		
639	33	4.27	1340	2.6		
683	31	4.00	1310	2.8		
810	26	3.37	1260	3.0		
298	70	4.73	5180	1.75		
349	60	4.04	4950	2.4		
381	55	3.70	4820	2.8		
434	48	3.25	4640	3.8		
458	46	3.08	4560	4.2	RX 77	4
523	40	2.70	4380	5.3	RXF 77	4
581	36	2.43	4250	5.9		
662	32	2.13	4080	6.3		
750	28	1.88	3920	6.7		
846	25	1.67	3780	7.0		
991	21	1.42	3590	7.3		
374	56	3.99	3280	1.55		
441	48	3.20	3130	2.1		
488	43	2.89	3050	2.5		
555	38	2.54	2940	3.1	RX 67	4
588	36	2.40	2890	3.4	RXF 67	4
690	30	2.04	2760	4.4		
759	28	1.86	2680	4.6		
876	24	1.61	2570	4.8		
1005	21	1.40	2460	5.0		

输出转速 Output speed n_a [r/min]	输出转矩 Output torque M_a [N·m]	传动比 Ratio i	径向负荷 Permitted overhung load F_{Ra} [N]	使用系数 Service factor f_b	机型号 Model Model	电机极数 Pole P
2.2kW						
450	47	3.14	2450	1.40		
534	39	2.64	2340	1.75		
595	35	2.37	2280	1.95		
691	30	2.04	2190	2.3	RX 57	4
734	29	1.92	2150	2.4	RXF 57	4
853	25	1.65	2060	2.8		
955	22	1.48	1990	3.1		
1080	19	1.30	1930	3.2		
3.0kW						
1.2	20900	1123	120000	0.85		
1.4	18600	999	120000	0.95	R 167 R87	4
1.6	16000	861	120000	1.10	RF 167 R87	4
1.8	14200	760	120000	1.25		
2.1	12100	656	120000	1.50		
2.8	9280	503	120000	1.95		
2.6	9880	533	68000	1.30		
3.0	8540	462	69700	1.50		
3.3	7940	426	70400	1.65	R 147 R77	4
3.8	6860	368	71500	1.90	RF 147 R77	4
4.3	6070	326	72200	2.1		
5.0	5180	280	72800	2.5		
1.6	16600	889	26300	0.80		
1.8	14700	784	54500	0.90	R 147 R77	4
2.0	13000	695	62700	1.00	RF 147 R77	4
2.3	11600	619	65200	1.10		
2.6	10500	558	67100	1.25		
2.8	9160	490	48800	0.85		
3.3	7990	428	53400	1.00		
3.7	7150	381	55100	1.10		
4.3	6070	323	56900	1.30	R 137 R77	4
4.8	5460	291	57800	1.45	RF 137 R77	4
5.5	4770	255	58700	1.70		
6.3	4180	223	59300	1.90		
2.7	9870	517	36800	0.80	R 137 R77	4
3.1	8650	453	51200	0.95	RF 137 R77	4
5.5	4730	253	25800	0.90	R 107 R77	4
6.5	4010	214	31000	1.05	RF 107 R77	4
7.5	3500	187	33200	1.25		
5.5	4870	256	20200	0.90	R 107 R77	8
					RF 107 R77	8
3.2	8860	222.60	50300	0.90		
3.8	7500	188.45	54400	1.05	R 137	8
4.1	6940	174.40	55500	1.15	RF 137	8
4.6	6220	156.31	56700	1.30		
5.4	5620	141.12	57600	1.40		
5.6	5100	128.18	58300	1.55		
6.3	4520	113.72	59000	1.75	R 137	8
7.0	4110	103.20	59400	1.95	RF 137	8
8.1	3530	88.70	59900	2.3		
4.2	6780	222.60	55800	1.20		
5.0	5740	188.45	57400	1.40		
5.4	5320	174.40	58000	1.50	R 137	8
6.0	4760	156.31	58700	1.70	RF 137	8
6.7	4300	141.12	59200	1.85		
7.3	3910	128.18	59600	2.0	R 137	6
8.3	3470	113.75	60000	2.3	RF 137	6
9.1	3150	103.20	60200	2.5		
5.9	4840	158.68	21600	0.90	R 107	6
6.6	4320	141.83	29300	1.00	RF 107	6
7.4	3890	127.68	31500	1.10		

R系列斜齿轮减速机/R helical geared motors

输出转速 Output speed n_a [r/min]	输出转矩 Output torque M_a [N·m]	传动比 Ratio i	径向负荷 Permitted overhung load F_{Ra} [N]	使用系数 Service factor f_b	机型号 Model	电机极数 Pole P
3.0KW						
6.1	4710	229.95	26500	0.90		
6.9	4160	203.16	30200	1.05		
8.1	3530	172.34	33100	1.20		
8.8	3250	158.68	34100	1.30	R	107 4
9.9	2900	141.83	35300	1.50	RF	107 4
11	2610	127.68	36000	1.65		
12	2370	115.63	36300	1.80		
14	2100	102.53	36700	2.0		
15	1900	92.70	36900	2.3		
18	1610	78.57	35900	2.7		
19	1490	72.88	35200	2.9		
9.3	3090	150.78	16200	0.95		
11	2590	126.75	23600	1.15		
12	2380	116.48	24700	1.25		
14	2120	103.44	25900	1.40		
15	1890	92.48	26800	1.60		
17	1700	83.15	27300	1.75		
19	1480	72.17	27700	2.0	R	97 4
21	1330	65.21	27000	2.2	RF	97 4
23	1230	59.92	26400	2.5		
26	1090	53.21	25600	2.8		
29	970	47.58	24800	3.1		
33	880	42.78	24000	3.4		
38	760	37.13	23100	4.0		
42	680	33.25	22400	4.2		
15	1910	93.38	3630	0.80		
17	1680	81.92	16000	0.90	R	87 4
19	1490	72.57	17400	1.05	RF	87 4
22	1300	63.68	18400	1.20		
23	1230	60.35	18800	1.25		
27	1080	52.82	19500	1.45		
29	970	47.58	19900	1.60		
34	850	41.74	19400	1.80	R	87 4
38	755	36.84	18700	2.1	RF	87 4
43	670	32.66	18100	2.3		
50	570	27.88	17400	2.6		
41	705	34.40	18400	2.1		
45	640	31.40	17900	2.4		
50	570	27.84	17400	2.7		
60	480	23.40	16500	3.2	R	87 4
65	440	21.51	16100	3.4	RF	87 4
73	390	19.10	15600	3.7		
82	350	17.08	15100	4.0		
91	315	15.35	14600	4.3		
31	940	45.81	8670	0.85		
32	890	43.26	9270	0.95	R	77 4
38	755	36.83	10500	1.10	RF	77 4
42	685	33.47	11000	1.20		
48	595	29.00	11600	1.40	R	77 4
55	515	25.23	11300	1.50	RF	77 4
60	480	23.37	11100	1.70		
65	440	21.43	10800	1.85		
74	385	18.80	10500	2.0		
79	365	17.82	10300	2.1		
90	320	15.60	9980	2.3		
100	290	14.05	9700	2.5	R	77 4
114	250	12.33	9350	2.7	RF	77 4
129	225	10.88	9090	3.0		
145	197	9.64	8720	3.2		
163	176	8.59	8500	3.6		
181	158	7.74	8240	3.8		
206	139	6.79	7920	4.2		

输出转速 Output speed n_a [r/min]	输出转矩 Output torque M_a [N·m]	传动比 Ratio i	径向负荷 Permitted overhung load F_{Ra} [N]	使用系数 Service factor f_b	机型号 Model	电机极数 Pole P
3.0KW						
60	480	23.44	8730	1.15		
70	405	19.89	8420	1.45		
78	365	17.95	8230	1.60		
89	325	15.79	7980	1.75	R	67 4
94	305	14.91	7860	1.80	RF	67 4
110	260	12.70	7550	2.0		
121	235	11.54	7360	2.1		
140	205	10.00	7090	2.3		
52	550	26.97	4330	0.80	R	57 4
					RF	57 4
64	450	21.93	4380	1.00	R	57 4
75	380	18.60	4300	1.20	RF	57 4
83	345	16.79	4250	1.30		
95	300	14.77	4160	1.45		
100	285	13.95	4130	1.50		
118	245	11.88	4010	1.65		
130	220	10.79	3940	1.75		
150	191	9.35	3820	1.95		
155	185	9.06	3810	2.0	R	57 4
176	163	7.97	3700	2.2	RF	57 4
186	154	7.53	3650	2.3		
218	131	6.41	3520	2.6		
240	119	5.82	3430	2.7		
277	103	5.05	3310	3.0		
319	90	4.39	3190	3.1		
128	225	21.93	3950	2.0		
151	190	18.60	3820	2.4		
167	170	16.79	3730	2.6		
190	151	14.77	3620	2.9	R	57 2
201	143	13.95	3570	3.0	RF	57 2
236	122	11.88	3440	3.3		
259	110	10.79	3360	3.5		
86	330	16.22	2030	0.85	R	47 4
96	300	14.56	2500	0.90	RF	47 4
112	255	12.54	3040	0.95		
119	240	11.79	3040	1.00		
138	210	10.15	2970	1.10		
154	186	9.07	2910	1.20		
175	164	8.01	2840	1.25		
181	159	7.76	2740	1.05		
201	143	6.96	2680	1.10	R	47 4
233	123	6.00	2610	1.25	RF	47 4
248	115	5.64	2580	1.35		
288	99	4.85	2490	1.50		
323	89	4.34	2430	1.65		
365	78	3.83	2360	1.85		
237	121	11.79	2670	2.0		
270	104	10.15	2580	2.2		
309	93	9.07	2510	2.4		
349	82	8.01	2430	2.5		
361	79	7.76	2370	2.1		
402	71	6.96	2310	2.2	R	47 2
467	61	6.00	2220	2.5	RF	47 2
496	58	5.64	2190	2.7		
577	50	4.85	2100	3.0		
646	44	4.34	2040	3.3		
731	39	3.83	1970	3.7		
139	205	10.11	780	0.80	R	37 4
148	194	9.47	1010	0.85	RF	37 4
176	163	7.97	1510	0.95		
210	137	6.67	1250	1.05		
247	116	5.67	1630	1.25		
277	104	5.06	1830	1.30	R	37 4
324	88	4.32	2070	1.45	RF	37 4
346	83	4.05	2140	1.45		
411	70	3.41	2180	1.60		



R系列斜齿轮减速机/R helical geared motors



输出转速 Output speed n_a [r/min]	输出转矩 Output torque M_a [N·m]	传动比 Ratio i	径向负荷 Permitted overhung load F_{Ra} [N]	使用系数 Service factor f_b	机型号 Model	电机极数 Pole P
3.0KW						
277	103	10.11	2340	1.65		
296	97	9.47	2380	1.70		
351	82	7.97	2290	1.90		
420	68	6.67	2170	2.1	R 37	2
494	58	5.67	2090	2.5	RF 37	2
553	52	5.06	2030	2.6		
648	44	4.32	1950	2.8		
692	41	4.05	1920	3.0		
821	35	3.41	1840	3.2		
250	115	5.60	360	0.85		
280	102	5.00	615	0.95	R 27	4
328	87	4.27	910	1.00	RF 27	4
350	82	4.00	1010	1.05		
415	69	3.37	1230	1.15		
425	67	6.59	1260	1.55		
500	57	5.60	1330	1.75		
560	51	5.00	1300	1.85	R 27	2
656	44	4.27	1260	2.0	RF 27	2
700	41	4.00	1240	2.1		
831	35	3.37	1200	2.3		
217	132	6.45	7130	1.45		
252	114	5.56	6830	2.0	RX 87	4
276	104	5.07	6650	2.4	RXF 87	4
311	92	4.50	6430	3.2		
370	77	3.78	6100	3.9		
296	97	4.73	5050	1.25		
347	83	4.04	4830	1.75	RX 77	4
378	76	3.70	4720	2.0	RXF 77	4
431	67	3.25	4550	2.7		
455	63	3.08	4480	3.1		
371	77	3.77	3150	1.15		
438	66	3.20	3030	1.55		
485	59	2.89	2950	1.80		
551	52	2.54	2850	2.3		
583	49	2.40	2810	2.5	RX 67	4
685	42	2.04	2690	3.2	RXF 67	4
754	38	1.86	2610	3.3		
870	33	1.61	2510	3.5		
1000	29	1.40	2410	3.6		
446	64	3.14	2330	1.00		
530	54	2.64	2240	1.30		
591	49	2.37	2180	1.40		
686	42	2.04	2100	1.65	RX 57	4
729	39	1.92	2070	1.75	RXF 57	4
847	34	1.65	1990	2.0		
948	30	1.48	1930	2.2		
1075	27	1.30	1870	2.4		
4.0KW						
1.6	21200	861	12000	0.85		
1.9	18700	760	12000	0.95	R 167 R97	4
2.2	16000	656	12000	1.10	RF 167 R97	4
2.8	12300	503	12000	1.45		
3.8	9190	376	12000	1.95		
4.2	8180	335	12000	2.2		
2.7	13100	533	62500	1.00		
3.1	11300	462	65800	1.15		
3.3	10500	426	67100	1.25		
3.8	9060	368	69100	1.45		
4.4	8010	326	70300	1.60	R 147 R87	4
5.1	6850	280	71500	1.90	RF 147 R87	4
5.7	6050	247	72200	2.2		
6.7	5220	214	72800	2.5		
7.5	4620	189	73200	2.8		
8.9	3880	159	73600	3.3		

输出转速 Output speed n_a [r/min]	输出转矩 Output torque M_a [N·m]	传动比 Ratio i	径向负荷 Permitted overhung load F_{Ra} [N]	使用系数 Service factor f_b	机型号 Model	电机极数 Pole P
4.0KW						
2.3	15300	619	46300	0.85		
2.5	13800	558	61000	0.95	R 147 R77	4
2.9	12100	489	64400	1.10	RF 147 R77	4
3.4	10200	415	67400	1.25		
3.7	9430	381	45400	0.85		
4.4	8000	323	53400	1.00	R 137 R77	4
4.9	7200	291	55000	1.10	RF 137 R77	4
5.6	6290	255	56600	1.25		
6.3	5520	223	57700	1.45		
3.8	9440	376	45200	0.85	R 137 R77	4
4.2	8500	339	51800	0.95	RF 137 R77	4
4.8	7450	297	54500	1.05		
7.6	4620	187	27600	0.95	R 107 R77	4
					RF 107 R77	4
7.3	4840	193	21400	0.90	R 107 R77	4
8.2	4330	172	29300	1.00	RF 107 R77	4
4.4	8660	163.31	69500	1.5		
4.9	7790	146.91	70500	1.65	R 147	8
6.0	6360	119.86	71900	2.0	RF 147	8
6.6	5800	109.31	72400	2.2		
4.1	9250	174.40	48400	0.85		
4.6	8290	156.31	52700	0.95		
5.1	7490	141.12	54400	1.05	R 137	8
536	6800	128.18	55700	1.20	RF 137	8
6.3	6030	113.72	57000	1.35		
7.0	5470	103.20	57800	1.45		
4.3	8860	222.60	50300	0.90		
5.1	7500	188.45	54400	1.05		
5.5	6940	174.40	55500	1.15	R 137	6
6.1	6220	156.31	56700	1.30	RF 137	6
6.8	5620	141.12	57600	1.40		
7.5	5100	128.18	58300	1.55		
8.4	4520	113.72	59000	1.75		
9.3	4110	103.20	59400	1.95	R 137	6
11	3530	88.70	59900	2.3	RF 137	6
8.2	4640	172.34	27500	0.95		
8.9	4270	158.68	29600	1.05		
10	3820	141.83	31900	1.15		
11	3430	127.68	33400	1.25		
12	3110	115.63	34600	1.40		
14	2760	102.53	35700	1.55	R 107	4
15	2490	92.70	36200	1.70	RF 107	4
18	2110	78.57	34900	2.0		
19	1960	72.88	34200	2.2		
22	1760	65.60	33200	2.4		
24	1600	59.41	32300	2.7		
27	1420	52.68	31300	3.0		
12	3130	116.48	13800	0.95		
14	2780	103.44	22400	1.10		
15	2490	92.48	24100	1.20		
17	2240	83.15	25400	1.35		
20	1940	72.17	26600	1.55		
22	1750	65.21	26000	1.70	R 97	4
24	1610	59.92	25500	1.85	RF 97	4
27	1430	53.21	24700	2.1		
30	1280	47.58	24000	2.3		
33	1150	42.78	23400	2.6		
38	1000	37.13	22500	3.0		
43	890	33.25	21800	3.2		
44	860	32.05	21600	3.0		
52	730	27.19	20600	3.5		
57	675	25.03	20100	4.2	R 97	4
63	600	22.37	19500	4.5	RF 97	4
71	540	20.14	18900	4.8		

R系列斜齿轮减速机/R helical geared motors

输出 转速 Output speed n _a [r/min]	输出 转矩 Output torque M _a [N·m]	传动比 Ratio i	径向 负荷 Permitted overhung load F _{Ra} [N]	使用 系数 Service factor f _s	机型号 Model	电机 极数 Pole P
4.0kw						
22	1710	63.68	13300	0.90	R 87	4
24	1620	60.35	13900	0.95	RF 87	4
27	1420	52.82	15200	1.10		
30	1280	47.58	16000	1.20		
34	1120	41.74	16800	1.40	R 87	4
39	990	36.84	17400	1.55	RF 87	4
43	880	32.66	17500	1.75		
51	750	27.88	16800	2.0		
41	930	34.40	17600	1.60		
45	840	31.40	17400	1.85		
51	750	27.84	16800	2.1		
61	630	23.40	16100	2.5		
66	580	21.51	15700	2.6	R 87	4
74	515	19.10	15200	2.8	RF 87	4
83	460	17.08	14700	3.0		
92	415	15.35	14300	3.2		
107	360	13.33	13700	3.6		
119	320	11.93	13300	3.8		
39	990	36.83	4070	0.85		
42	900	33.47	9100	0.90	R 77	4
49	780	29.00	10300	1.05	RF 77	4
56	680	25.23	10800	1.15		
61	630	23.37	10600	1.30		
66	575	21.43	10400	1.40		
76	505	18.80	10100	1.55		
80	480	17.82	9950	1.65		
91	420	15.60	9630	1.75		
101	380	14.05	9380	1.90		
115	330	12.33	9070	2.1	R 77	4
131	295	10.88	8780	2.3	RF 77	4
147	260	9.64	8500	2.4		
165	230	8.59	8320	2.7		
183	210	7.74	8070	2.9		
209	183	6.79	7770	3.2		
237	161	5.99	7490	3.3		
267	143	5.31	7230	3.6		
71	535	19.89	7960	1.10		
79	485	17.95	7800	1.20		
90	425	15.79	7600	1.30		
95	400	14.91	7510	1.35		
112	340	12.70	7240	1.50		
123	310	11.54	7080	1.60		
142	270	10.00	6840	1.75	R 67	4
163	235	8.70	6600	1.90	RF 67	4
182	210	7.79	6440	1.80		
193	198	7.36	6340	1.85		
227	169	6.27	6070	1.95		
249	153	5.70	5920	2.0		
288	133	4.93	5680	2.2		
331	116	4.29	5460	2.3		
76	500	18.60	3520	0.90	R 57	4
85	450	16.79	3830	1.00		
96	395	14.77	3800	1.10	RF 57	4
102	375	13.95	3780	1.15		
120	320	11.88	3710	1.25		
132	290	10.79	3660	1.35		
152	250	9.35	3580	1.45		
157	245	9.06	3590	1.55		
178	215	7.97	3500	1.65	R 57	4
189	205	7.53	3470	1.75	RF 57	4
222	172	6.41	3350	1.95		
244	157	5.82	3280	2.0		
284	136	5.05	3180	2.2		
323	118	4.39	3070	2.4		
4.0kw						
140	275	10.15	1960	0.85		
157	245	9.07	2350	0.90		
177	215	8.01	2640	0.95		
204	187	6.96	2480	0.85		
237	161	6.00	2430	0.95	R 47	4
252	152	5.64	2410	1.00	RF 47	4
293	131	4.85	2350	1.15		
327	117	4.34	2300	1.25		
371	103	3.83	2250	1.40		
176	215	16.22	2640	1.25		
196	195	14.56	2600	1.35		
228	168	12.54	2540	1.50		
242	158	11.79	2510	1.55		
282	136	10.15	2440	1.70		
315	121	9.07	2390	1.80		
357	107	8.01	2320	1.90	R 47	4
369	104	7.76	2250	1.55	RF 47	4
411	93	6.96	2200	1.70		
477	80	6.00	2130	1.95		
507	75	5.64	2100	2.1		
589	65	4.85	2020	2.3		
660	58	4.34	1970	2.5		
746	51	3.83	1910	2.8		
255	150	5.56	6630	1.50		
280	137	5.07	6470	1.85	RX 87	4
316	121	4.50	6260	2.4	RXF87	4
375	102	3.78	5960	3.0		
351	109	4.04	4670	1.30		
383	100	3.70	4560	1.55		
437	87	3.25	4410	2.1		
461	83	3.08	4350	2.3		
527	73	2.70	4190	3.0	RX 77	4
585	65	2.43	4070	3.3	RXF77	4
667	57	2.13	3920	3.5		
755	51	1.88	3780	3.7		
852	45	1.67	3650	3.9		
998	38	1.42	3480	4.1		
444	86	3.20	2870	1.15		
492	78	2.89	2810	1.35		
559	68	2.54	2730	1.75		
592	65	2.40	2690	1.90	RX 67	4
692	55	2.04	2580	2.4	RXF67	4
765	50	1.86	2520	2.5		
883	43	1.61	2420	2.6		
1015	38	1.40	2330	2.8		
538	71	2.64	1670	0.95		
599	64	2.37	1780	1.10		
696	55	2.04	1910	1.25		
740	52	1.92	1940	1.35	RX 57	4
859	44	1.65	1900	1.55	RXF57	4
962	40	1.48	1840	1.70		
1090	35	1.30	1790	1.80		
5.5KW						
2.2	22000	656	120000	0.80		
2.5	19300	579	120000	0.95		
2.8	16900	503	120000	1.05		
3.3	14400	432	120000	1.25	R 167 R97	4
3.8	12600	376	120000	1.45	RF167 R97	4
4.3	11200	335	120000	1.60		
4.7	10100	303	120000	1.80		
5.1	9310	279	120000	1.95		
3.1	15500	462	43700	0.85		
3.3	14400	426	57800	0.9		
3.9	12400	368	63800	1.05		
4.4	11000	326	66300	1.2	R 147 R87	4
5.1	9400	280	68600	1.4	RF147 R87	4
5.8	8300	247	70000	1.55		
6.7	71700	214	71200	1.8		
7.6	6340	189	71900	2.0		

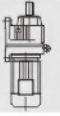

R系列斜齿轮减速机/R helical geared motors



输出转速 Output speed n_a [r/min]	输出转矩 Output torque M_a [N·m]	传动比 Ratio i	径向 负荷 Permitted overhung load F_{Ra} [N]	使用 系数 Service factor f_B	机型号 Model	电机 极数 Pole P	输出转速 Output speed n_a [r/min]	输出转矩 Output torque M_a [N·m]	传动比 Ratio i	径向 负荷 Permitted overhung load F_{Ra} [N]	使用 系数 Service factor f_B	机型号 Model	电机 极数 Pole P
5.5kw							5.5kw						
3.1	17000	229.71	120000	1.05			30	1750	47.58	15400	0.90		
3.8	13800	186.93	120000	1.30	R 167	8	34	1530	41.74	17000	1.00	R 87	4
4.6	11300	153.07	120000	1.60	RF 167	8	39	1350	36.84	17200	1.15	RF 87	4
5.1	10400	139.98	120000	1.75			44	1200	32.66	16700	1.30		
5.8	9010	121.81	120000	2.0			51	1020	27.88	16100	1.45		
4.3	12100	163.31	64400	1.10			51	1020	27.84	16100	1.50		
4.8	10900	146.91	66500	1.20	R 147	8	61	860	23.40	15500	1.80		
5.9	8870	119.86	69300	1.45	RF 147	8	66	790	21.51	15200	1.90		
6.5	8090	109.31	70200	1.60			75	700	19.10	14700	2.0		
5.9	8930	163.31	69200	1.45			84	625	17.08	14300	2.2		
6.5	8040	146.91	70300	1.60	R 147	6	93	565	15.35	13900	2.4	R 87	4
8	6560	119.86	71700	2.0	RF 147	6	107	490	13.33	13400	2.6	RF 87	4
8.8	5980	109.31	72200	2.2			120	440	11.93	13000	2.8		
10	5180	94.60	72800	2.5	R 147	6	144	365	9.90	12300	3.2		
12	4570	83.47	73200	2.8	RF 147	6	156	335	9.14	12200	3.6		
5.5	9480	128.18	44400	0.85			174	300	8.22	11800	3.8		
6.2	8410	113.72	52200	0.95	R 137	8	200	260	7.13	11300	4.1		
6.9	7630	103.20	54200	1.05	RF 137	8	76	690	18.80	9240	1.15	R 77	4
8.0	6560	88.70	56100	1.20			80	655	17.82	9400	1.20	RF 77	4
5.5	9540	174.40	43300	0.85			92	575	15.60	9150	1.30		
6.1	8550	156.31	51600	0.95			102	515	14.05	8950	1.40		
6.8	7720	141.12	54000	1.05	R 137	6	116	455	12.33	8690	1.50		
7.5	7010	128.18	55300	1.15	RF 137	6	131	400	10.88	8440	1.65		
8.4	6220	113.72	56700	1.30			148	355	9.64	8190	1.80	R 77	4
9.3	5650	103.20	57600	1.40			166	315	8.59	8080	2.0	RF 77	4
6.4	8180	222.60	53000	1.00			185	285	7.74	7860	2.2		
7.6	6920	188.45	55500	1.15	R 137	4	211	250	6.79	7580	2.3		
8.2	6410	174.40	56400	1.25	RF 137	4	239	220	5.99	7320	2.5		
9.1	5740	156.31	57400	1.40			269	195	5.31	7070	2.6		
10	5180	141.12	58200	1.55			91	580	15.79	6610	0.95		
11	4710	128.18	58800	1.70			96	550	14.91	6900	1.00		
13	4180	113.72	59300	1.90			113	465	12.70	6810	1.10		
14	3790	103.20	59700	2.1			124	425	11.54	6690	1.20		
16	3260	88.70	60200	2.5			143	365	10.00	6500	1.30		
18	2970	80.91	60400	2.7	R 137	4	164	320	8.70	6310	1.40	R 67	4
19	2700	73.49	60500	3.0	RF 137	4	183	285	7.79	6180	1.35	RF 67	4
22	2390	65.20	60700	3.3			194	270	7.36	6100	1.35		
24	2170	59.17	60900	3.7			228	230	6.27	5860	1.45		
28	1870	50.86	61000	4.3			251	210	5.70	5720	1.50		
11	4690	127.68	27100	0.90			290	181	4.93	5510	1.60		
12	4250	115.63	29800	1.00			333	158	4.29	5310	1.70		
14	3770	102.53	32100	1.15			331	159	8.70	5300	2.8		
15	3400	92.70	33500	1.25			369	142	7.79	5160	2.7		
18	2980	78.57	33500	1.50			391	134	7.36	5080	2.8	R 67	2
20	2680	72.88	32900	1.60	R 107	4	460	114	6.27	4860	2.9	RF 67	2
22	2410	65.60	32100	1.80	RF 107	4	506	104	5.70	4730	3.0		
24	2180	59.41	31300	1.95			584	90	4.93	4540	3.2		
27	1930	52.68	30300	2.2			671	78	4.29	4350	3.5		
30	1750	47.63	29500	2.5			97	545	14.77	1730	0.80		
35	1480	40.37	28200	2.9			103	510	13.95	2070	0.85	R 57	4
17	3050	83.15	17600	1.00			120	435	11.88	2900	0.95	RF 57	4
20	2650	72.17	21800	1.15			132	395	10.79	3270	1.00		
22	2390	65.21	24600	1.25			153	345	9.35	3240	1.10		
24	2200	59.92	24200	1.35			179	295	7.97	3220	1.20		
27	1950	53.21	23600	1.55	R 97	4	190	275	7.53	3200	1.25		
30	1750	47.58	23000	1.70	RF 97	4	223	235	6.41	3120	1.40	R 57	4
33	1570	42.78	22500	1.90			246	215	5.82	3080	1.50	RF 57	4
39	1360	37.13	21700	2.2			283	185	5.05	3000	1.65		
43	1220	33.25	21100	2.4			326	161	4.39	2920	1.75		
52	1010	27.58	20100	2.6			308	171	9.35	2930	2.2		
45	1180	32.05	20900	2.2			361	145	7.97	2850	2.4		
53	1000	27.19	20000	2.6			383	137	7.53	2820	2.5		
57	920	25.03	19600	3.1	R 97	4	449	117	6.41	2720	2.9	R 57	2
64	820	22.37	19000	3.3	RF 97	4	494	106	5.82	2660	3.0	RF 57	2
71	740	20.14	18400	3.5			571	92	5.05	2560	3.3		
78	670	18.24	17900	3.7			656	80	4.39	2470	3.5		
88	595	16.17	17300	4.0									

R系列斜齿轮减速机/R helical geared motors

输出转速 Output speed n_a [r/min]	输出转矩 Output torque M_a [N·m]	传动比 Ratio i	径向负荷 Permitted overhung load F_{ra} [N]	使用系数 Service factor f_s	机型号 Model	电机极数 Pole P
5.5kW						
295	178	4.85	1870	0.85		
330	159	4.34	2110	0.90	R 47	4
373	141	3.83	2080	1.00	RF 47	4
230	230	12.54	1730	1.10		
244	215	11.79	1910	1.15		
284	185	10.15	2250	1.25		
318	165	9.07	2220	1.35		
359	146	8.01	2170	1.40	R 47	2
480	109	6.00	2000	1.45	RF 47	2
511	103	5.64	1970	1.50		
593	89	4.85	1920	1.70		
664	79	4.34	1870	1.85		
752	70	3.83	1820	2.1		
216	245	6.63	10500	1.90	RX 107	4
255	205	5.61	9980	2.2	RXF 107	4
276	191	5.19	9760	3.7		
307	171	4.65	9460	4.1		
247	215	5.79	8380	1.95		
291	180	4.91	8010	2.2		
316	166	4.52	7820	3.6		
354	149	4.04	7580	4.0		
393	134	3.64	7350	4.4		
434	121	3.30	7140	4.9	RX 97	4
489	107	2.92	6890	5.5	RXF 97	4
541	97	2.64	6690	6.1		
638	82	2.24	6360	7.2		
731	72	1.96	6110	7.9		
874	60	1.64	5780	8.4		
1010	52	1.42	5530	8.8		
318	165	4.50	6040	1.75		
378	139	3.78	5770	2.2		
411	128	3.48	5640	3.2	RX 87	4
463	113	3.09	5460	3.6	RXF 87	4
518	101	2.76	5290	4.0		
576	91	2.48	5130	4.4		
664	79	2.15	4930	4.9		
440	119	3.25	4220	1.50		
464	113	3.08	4160	1.70		
530	99	2.70	4030	2.2		
589	89	2.43	3920	2.4	RX 77	4
671	78	2.13	3780	2.6	RXF 77	4
761	69	1.88	3660	2.7		
858	61	1.67	3540	2.8		
1005	52	1.42	3380	3.0		
563	93	2.54	2550	1.25		
596	88	2.40	2520	1.40		
700	75	2.04	2430	1.80	RX 67	4
770	68	1.86	2380	1.85	RXF 67	4
889	59	1.61	2300	1.95		
1020	51	1.40	2220	2.0		
700	75	2.04	665	0.90		
745	71	1.92	755	1.00	R 57	4
866	61	1.65	940	1.15	RF 57	4
969	54	1.48	1020	1.25		
1095	48	1.30	1160	1.30		
7.5kW						
2.8	23100	503	120000	0.80		
3.3	19800	432	120000	0.90	R 167	4
3.8	17300	376	120000	1.05	RF 167	4
4.3	15400	335	120000	1.15		
4.7	13900	303	120000	1.30		
5.1	12800	279	120000	1.40		
4.4	15000	326	50100	0.85		
5.1	12900	280	62900	1.00		
5.8	11400	247	65700	1.15	R 147	4
6.7	9810	214	68000	1.30	RF 147	4
7.6	8680	189	69500	1.50		
9.0	7290	159	71000	1.80		

输出转速 Output speed n_a [r/min]	输出转矩 Output torque M_a [N·m]	传动比 Ratio i	径向负荷 Permitted overhung load F_{ra} [N]	使用系数 Service factor f_s	机型号 Model	电机极数 Pole P
7.5kW						
3.1	22900	229.71	120000	0.80		
3.8	18600	186.93	120000	0.95		
4.7	15200	153.07	120000	1.20	R 167	8
5.1	13900	139.98	120000	1.30	RF 167	8
5.9	12100	121.81	120000	1.50		
4.2	17100	229.71	120000	1.05	R 167	6
5.1	13900	186.93	120000	1.30	RF 167	6
6.3	11400	153.07	120000	1.60		
6.9	10400	139.98	120000	1.70		
7.9	9090	121.81	120000	2.0		
8.9	8020	107.49	120000	2.2		
10	6950	93.19	120000	2.6	R 167	6
12	6190	82.91	120000	2.9	RF 167	6
13	5500	73.70	120000	3.3		
14	5030	67.40	120000	3.6		
4.4	16200	163.31	32800	0.80		
4.9	14600	146.91	55100	0.90	R 147	8
6.0	11900	119.86	64700	1.10	RF 147	8
6.6	10900	109.31	66500	1.20		
5.9	12200	163.31	64200	1.05		
6.5	11000	146.91	66300	1.20	R 147	6
8.0	8940	119.86	69200	1.45	RF 147	6
8.8	8150	109.31	70100	1.60		
10	700	94.60	71300	1.85	R 147	6
12	6230	83.47	72000	2.1	RF 147	6
7.6	9440	188.45	45300	0.85		
8.2	8730	174.40	50800	0.90	R 137	4
9.1	7830	156.31	53700	1.00	RF 137	4
10	7070	141.12	55200	1.15		
11	6420	128.18	56400	1.25		
13	5700	113.72	57500	1.40		
14	5170	103.20	58200	1.55		
16	4440	88.70	59100	1.80		
18	4050	80.91	59500	1.95	R 137	4
19	3680	73.49	59800	2.2	RF 137	4
22	3270	65.20	60100	2.5		
24	2960	59.17	60400	2.7		
28	2550	50.86	60600	3.1		
15	4640	92.70	27500	0.95		
18	3940	78.57	31300	1.10		
20	3650	72.88	31300	1.20		
22	3290	65.60	30600	1.30		
24	2980	59.41	30000	1.45		
27	2640	52.68	29200	1.65	R 107	4
30	2390	47.63	28500	1.80	RF 107	4
35	2020	40.37	27300	2.1		
41	1770	35.26	26400	2.4		
48	1480	29.49	25200	2.9		
46	1540	30.77	25500	2.8		
52	1380	27.58	24700	3.1	R 107	4
57	1250	24.90	24100	3.5	RF 107	4
63	1130	22.62	23400	3.8		
24	3000	59.92	19700	1.00		
27	2670	53.21	22200	1.15		
30	2380	47.58	21800	1.25	R 97	4
33	2140	42.78	21300	1.40	RF 97	4
39	1860	37.13	20700	1.60		
43	1670	33.25	20200	1.75		
52	1380	27.58	19400	1.95	R 97	4
					RF 97	4



R系列斜齿轮减速机/R helical geared motors



输出转速 Output speed n_a [r/min]	输出转矩 Output torque M_a [N·m]	传动比 Ratio i	径向负荷 Permitted overhung load F_{Ra} [N]	使用系数 Service factor f_b	机型号 Model	电机极数 Pole P
7.5kW						
45	1610	32.05	20000	1.60		
53	1360	27.19	19300	1.90	R 97	4
57	1250	25.03	18900	2.3	RF 97	4
64	1120	22.37	18400	2.4		
71	1010	20.14	17900	2.6		
78	910	18.24	17500	2.7		
39	1840	36.84	11500	0.85	R 87	4
44	1640	32.66	15700	0.95	RF 87	4
51	1400	27.88	15200	1.05		
51	1390	27.84	15200	1.10		
61	1170	23.40	14700	1.30		
66	1080	21.51	14500	1.40		
75	960	19.10	14100	1.50		
84	860	17.08	13700	1.65		
93	770	15.35	12500	1.75		
107	670	13.33	12900	1.90	R 87	4
120	600	11.93	12600	2.1	RF 87	4
144	495	9.90	12000	2.4		
156	460	9.14	11900	2.6		
174	410	8.22	11600	2.8		
200	355	7.13	11100	3.0		
224	320	6.39	10800	3.2		
270	265	5.30	10200	3.4		
76	940	18.80	5310	0.85		
80	890	17.82	5720	0.85		
92	780	15.60	6610	0.95		
102	705	14.05	7180	1.00		
116	615	12.33	7750	1.10		
131	545	10.88	8010	1.20	R 77	4
148	485	9.64	7810	1.30	RF 77	4
166	430	8.59	7620	1.45		
185	390	7.74	7590	1.55		
211	340	6.79	7340	1.70		
239	300	5.99	7110	1.80		
269	265	5.31	6890	1.90		
113	635	12.70	4240	0.80		
124	580	11.54	4860	0.85		
143	500	10.00	5620	0.95		
164	435	8.70	5930	1.00		
183	390	7.79	5500	0.95	R 67	4
194	370	7.36	5720	1.00	RF 67	4
228	315	6.27	5600	1.05		
251	285	5.70	5480	1.10		
290	245	4.93	5300	1.15		
333	215	4.29	5130	1.25		
179	400	7.97	980	0.90		
190	375	7.53	1280	0.95		
223	320	6.41	2020	1.05	R 57	4
246	290	5.82	2380	1.10	RF 57	4
283	255	5.05	2760	1.20		
326	220	4.39	2710	1.25		
296	365	14.77	2580	1.20		
208	345	13.95	2780	1.25		
244	295	11.88	2780	1.40		
269	265	10.79	2750	1.45		
310	230	9.35	2710	1.60		
364	197	7.97	2670	1.80	R 57	2
385	186	7.53	2640	1.90	RF 57	2
452	158	6.41	2570	2.1		
498	144	5.82	2520	2.2		
575	125	5.05	2440	2.5		
660	108	4.39	2370	2.6		
216	330	6.63	10100	1.40		
255	280	5.61	9690	1.60		
276	260	5.19	9490	2.7	RX 107	4
307	235	4.65	9210	3.0	RXF 107	4
340	210	4.20	8950	3.9		

输出转速 Output speed n_a [r/min]	输出转矩 Output torque M_a [N·m]	传动比 Ratio i	径向负荷 Permitted overhung load F_{Ra} [N]	使用系数 Service factor f_b	机型号 Model	电机极数 Pole P
7.5kW						
247	290	5.79	8080	1.45		
291	245	4.91	7750	1.60		
316	225	4.52	7580	2.6	RX 97	4
354	205	4.04	7360	2.9	RXF 97	4
393	182	3.64	7160	3.3		
434	165	3.30	6960	3.6		
489	146	2.92	6730	4.1		
318	225	4.50	5760	1.30		
378	189	3.78	5530	1.60		
411	174	3.48	5420	2.3		
463	155	3.09	5260	2.6		
518	138	2.76	5110	2.9	RX 87	4
576	124	2.48	4970	3.3	RXF 87	4
664	108	2.15	4780	3.6		
741	97	1.93	4640	3.7		
894	80	1.60	4400	3.9		
1030	70	1.39	4230	4.2		
440	163	3.25	3820	1.10		
464	154	3.08	3890	1.25		
530	135	2.70	3820	1.60		
589	122	2.43	3730	1.75	RX 77	4
671	107	2.13	3620	1.85	RXF 77	4
761	94	1.88	3510	2.0		
858	84	1.67	3400	2.1		
1005	71	1.42	3260	2.2		
563	127	2.54	1500	0.95		
596	120	2.40	1610	1.00		
700	102	2.04	1810	1.30	RX 67	4
770	93	1.86	1930	1.35	RXF 67	4
889	81	1.61	2060	1.40		
1020	70	1.40	2080	1.50		
9.2kW						
3.8	21100	3.76	120000	0.85	R 167 R97	4
4.3	18800	335	120000	0.95	RF 167 R97	4
4.8	16900	303	120000	1.05		
5.2	15600	279	120000	1.15		
5.1	15700	280	40800	0.85		
5.8	13900	247	60800	0.95	R 147 R87	4
6.7	12000	214	64600	1.10	RF 147 R87	4
7.6	10600	189	66900	1.25		
9.1	8900	159	69300	1.45		
8.8	9960	163.31	67800	1.30	R 147	4
9.8	8960	146.91	69200	1.45	RF 147	4
12	7310	119.86	71000	1.80		
13	6670	109.31	71600	1.95		
15	5770	94.60	72400	2.2	R 147	4
17	5090	83.47	72900	2.5	RF 147	4
20	4400	72.09	73300	3.0		
22	4090	66.99	73500	3.2		
9.2	9540	156.31	43400	0.85	R 137	4
10	8610	141.12	51400	0.95	RF 137	4
11	7820	128.72	53800	1.00		
13	6940	113.72	55500	1.15		
14	6300	103.20	56600	1.25		
16	5410	88.70	57900	1.50		
18	4940	80.91	58500	1.60		
20	4480	73.49	59000	1.80	R 137	4
22	3980	65.20	59500	2.0	RF 137	4
24	3610	59.17	59900	2.2		
28	3100	50.86	60300	2.6		
32	2710	44.39	60500	3.0		

R系列斜齿轮减速机/R helical geared motors

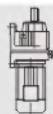

输出转速 Output speed n_a [r/min]	输出转矩 Output torque M_a [N·m]	传动比 Ratio i	径向负荷 Permitted overhung load F_{Ra} [N]	使用系数 Service factor f_s	机型号 Model	电机极数 Pole P
9.2kW						
18	4790	78.57	23300	0.90		
20	4450	72.88	28600	0.95		
22	4000	65.60	29400	1.05		
24	3620	59.41	28800	1.20	R	107
27	3210	52.68	28100	1.35	RF	107
30	2910	47.63	27500	1.50		4
36	2460	40.37	26500	1.75		
41	2150	35.26	25700	2.0		
49	1800	29.49	24600	2.4		
47	1880	30.77	24900	2.3		
52	1680	27.58	24200	2.6	R	107
58	1520	24.90	23500	2.8	RF	107
64	1380	22.62	23000	3.1		4
72	1220	20.07	22200	3.5		
27	3250	53.21	3280	0.90	R	97
30	2900	47.58	20600	1.05	RF	97
34	2610	42.78	20300	1.15		4
39	2270	37.13	19800	1.30		
43	2030	33.25	19400	1.40	R	97
52	1680	27.58	18700	1.60	RF	97
58	1530	25.03	18300	1.85		
64	1370	22.37	17900	2.0		
71	1230	20.14	17400	2.1		
79	1110	18.24	17000	2.2	R	97
89	990	16.17	16500	2.4	RF	97
98	890	14.62	16100	2.6		4
116	755	12.39	15400	2.9		
67	1310	21.51	13900	1.15		
75	1170	19.10	13600	1.25		
84	1040	17.08	13200	1.35		
94	940	15.35	13000	1.45		
108	810	13.33	12600	1.55		
121	730	11.93	12200	1.70	R	87
145	605	9.90	11700	1.95	RF	87
158	560	9.14	11700	2.2		4
175	500	8.22	11400	2.3		
202	435	7.13	10900	2.5		
225	390	6.39	10600	2.6		
102	860	14.05	4740	0.85		
117	750	12.33	5610	0.90	R	77
132	665	10.88	6280	1.00	RF	77
149	590	9.64	6800	1.05		4
186	470	7.74	6300	1.30		
212	415	6.79	6720	1.40	R	77
240	365	5.99	6920	1.50	RF	77
271	325	5.31	6720	1.55		4
277	315	5.19	9240	2.2		
310	285	4.65	8990	2.5		
343	255	4.20	8760	3.2	RX	107
377	235	3.81	8540	3.6	RXF	107
425	205	3.38	8270	4.0		4
318	275	4.52	7370	2.2		
356	245	4.04	7170	2.4		
396	220	3.64	6980	2.7		
437	200	3.30	6800	3.0		
493	178	2.92	6590	3.3		
545	161	2.64	6410	3.7	RX	97
643	137	2.24	6120	4.3	RXF	97
736	119	1.96	5890	4.8		4
880	100	1.64	5590	5.1		
1015	86	1.42	5360	5.3		

输出转速 Output speed n_a [r/min]	输出转矩 Output torque M_a [N·m]	传动比 Ratio i	径向负荷 Permitted overhung load F_{Ra} [N]	使用系数 Service factor f_s	机型号 Model	电机极数 Pole P
9.2kW						
414	210	3.48	5220	1.90		
466	188	3.09	5080	2.2		
522	168	2.76	4950	2.4		
580	151	2.48	4820	2.7	RX	87
669	131	2.15	4650	2.9	RXF	87
747	118	1.93	4520	3.0		4
900	98	1.60	4300	3.2		
1035	85	1.39	4140	3.4		
593	148	2.43	3010	1.45		
676	130	2.13	3160	1.55		
766	115	1.88	3260	1.65	RX	77
864	102	1.67	3280	1.70	RXF	77
1010	87	1.42	3160	1.80		
11.0kW						
4.9	19600	295	120000	0.90		
5.3	18100	270	120000	1.00		
6.3	15300	229	120000	1.20	R	167 R107
7.2	13400	200	120000	1.35	RMF	167 R107
8.5	11300	169	120000	1.60		4
5.0	19800	291	120000	0.90	R	167 R107
					RF	167 R107
4.3	22500	335	120000	0.80		
4.8	20300	303	120000	0.90	R	167 R97
5.2	18700	279	120000	0.95	RF	167 R97
5.8	16600	247	26800	0.80		
6.7	14300	214	58300	0.90	R	147 R87
7.6	12700	189	63300	1.05	RF	147 R87
9.1	10700	159	66800	1.20		4
5.1	20500	186.93	120000	0.90		
6.3	16700	153.07	120000	1.05	R	167
6.9	15300	139.98	120000	1.20	RF	167
7.9	13300	121.81	120000	1.35		4
6.3	16800	229.71	120000	1.05	R	167
7.7	13600	186.93	120000	1.30	RF	167
9.4	11200	153.07	120000	1.60		
10	10200	139.98	120000	1.75		
12	8890	121.81	120000	2.0	R	167
13	7840	107.49	120000	2.3	RF	167
15	6800	93.19	120000	2.7		4
17	6050	82.91	120000	3.0		
6.5	16100	146.91	35400	0.80		
8.0	13100	119.86	62400	1.00		
8.8	12000	109.31	64600	1.10	R	147
10	10400	94.60	67300	1.25	RF	147
12	9130	83.47	39000	1.40		6
8.8	11900	163.31	64700	1.10		
9.8	10700	146.91	66700	1.20	R	147
12	8740	119.86	69400	1.50	RF	147
13	7970	109.31	70300	1.65		
15	6900	94.60	71400	1.90		
17	6090	83.47	72100	2.1		
20	5260	72.09	72800	2.5	R	147
22	4890	66.99	73000	2.7	RF	147
24	4460	61.09	73300	2.9		4
27	3860	52.87	73600	3.4		

R系列斜齿轮减速机/R helical geared motors

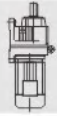

输出转速 Output speed n_a [r/min]	输出转矩 Output torque M_a [N·m]	传动比 Ratio i	径向负荷 Permitted over- load F_{ra} [N]	使用系数 Service factor f_s	机型号 Model	电机极数 Pole P
11.0kW						
10	10300	142.12	23300	0.80		
11	9350	128.18	46900	0.85		
13	8300	113.72	52700	0.95		
14	7530	103.20	54400	1.05		
16	6470	88.70	56300	1.25		
18	5900	80.91	57200	1.35		
20	5360	73.49	57900	1.50	R 137	4
22	4760	65.20	58700	1.70	RF 137	4
24	4320	59.17	59200	1.85		
28	3710	50.86	59800	2.2		
32	3240	44.39	60200	2.5		
38	2750	37.65	60500	2.9		
44	2400	32.91	60700	3.3		
22	4790	65.60	23700	0.90		
24	4330	59.41	27600	1.00		
27	3840	52.68	27100	1.10	R 107	4
30	3470	47.63	26600	1.25	RF 107	4
36	2940	40.37	25700	1.45		
41	2570	35.26	25000	1.65		
49	2150	29.49	24000	2.0		
47	2240	30.77	24200	1.90		
52	2010	27.58	23600	2.1	R 107	4
58	1820	24.90	23100	2.4	RF 107	4
64	1650	22.62	22500	2.6		
72	1460	20.07	21800	2.9		
79	1330	18.21	21300	3.2		
34	3120	42.78	14500	0.95		
39	2710	37.13	18900	1.10	R 97	4
43	2430	33.25	18600	1.20	RF 97	4
52	2010	27.58	18000	1.35		
58	1830	25.03	17700	1.55	R 97	4
64	1630	22.37	17300	1.65	RF 97	4
71	1470	20.14	16900	1.80		
79	1330	18.24	16600	1.90		
89	1180	16.17	16100	2.0		
98	1070	14.62	15700	2.2		
116	900	12.39	15100	2.4	R 97	4
133	790	10.83	14600	2.7	RF 97	4
155	675	9.29	14300	3.0		
172	610	8.39	13900	3.3		
202	520	7.12	13200	3.8		
232	455	6.21	12700	4.2		
67	1570	21.51	13200	0.95	R 87	4
75	1390	19.10	13000	1.05	RF 87	4
84	1250	17.08	12800	1.10		
94	1120	15.35	12500	1.20		
108	970	13.33	12200	1.30		
121	870	11.93	11900	1.40	R 87	4
145	720	9.90	11400	1.65	RF 87	4
158	665	9.14	11500	1.80		
175	600	8.22	11200	1.95		
202	520	7.13	10800	2.1		
225	465	6.39	10400	2.2		
272	385	5.30	9910	2.3		
132	795	10.88	4250	0.85	R 77	4
149	705	9.64	5000	0.90	RF 77	4
186	565	7.74	4630	1.10		
212	495	6.79	5250	1.15	R 77	4
240	435	5.99	5720	1.25	RF 77	4
271	390	5.31	6090	1.30		
277	380	5.19	9000	1.85		
310	340	4.65	8770	2.0		
343	305	4.20	8560	2.7		
377	280	3.81	8360	3.0	RX 107	4
425	245	3.38	8100	3.4	RXF 107	4
469	225	3.07	7900	3.7		
545	193	2.64	7580	4.3		

输出转速 Output speed n_a [r/min]	输出转矩 Output torque M_a [N·m]	传动比 Ratio i	径向负荷 Permitted over- load F_{ra} [N]	使用系数 Service factor f_s	机型号 Model	电机极数 Pole P
11.0kW						
318	330	4.52	7150	1.80		
365	295	4.04	6970	2.0		
396	265	3.64	6800	2.2		
437	240	3.30	6640	2.5		
493	215	2.92	6440	2.8	RX 97	4
545	193	2.64	6280	3.1	RXF 97	4
643	163	2.24	6000	3.6		
736	143	1.96	5790	4.0		
880	119	1.64	5500	4.2		
1015	103	1.42	5280	4.4		
414	255	3.48	5030	1.60		
466	225	3.09	4910	1.80	RX 87	4
522	200	2.76	4790	2.0	RXF 87	4
580	181	2.48	4680	2.2		
669	157	2.15	4530	2.5		
747	141	1.93	4400	2.5	RX 87	4
900	117	1.60	4200	2.8	RXF 87	4
1035	102	1.39	4050	2.9		
593	177	2.43	1890	1.20		
676	155	2.13	2140	1.30	RX 77	4
766	137	1.88	2330	1.35	RXF 77	4
864	122	1.67	2460	1.40		
1010	104	1.42	2580	1.50		
15.0kw						
6.4	20700	229	120000	0.85	R 167 R107	4
7.3	18100	200	120000	1.00	RF 167 R107	4
8.6	15200	169	120000	1.20		
6.4	20800	227	120000	0.85	R 167 R107	4
7.4	18100	198	120000	1.00	RF 167 R107	4
6.3	22600	153.07	120000	0.80		
6.9	20700	139.98	120000	0.85	R 167	6
8.0	18000	121.81	120000	1.00	RF 167	6
9.0	15900	107.49	120000	1.15		
6.4	22500	229.71	120000	0.80	R 167	6
7.8	18300	186.93	120000	1.00	RF 167	6
9.5	15000	153.07	120000	1.20		
10	13700	139.98	120000	1.30		
12	12000	121.81	120000	1.50		
14	10500	107.49	120000	1.70	R 167	6
16	9140	93.19	120000	1.95	RF 167	6
18	8130	82.91	120000	2.2		
20	7230	73.70	120000	2.5		
22	6610	67.40	120000	2.7		
8.9	16100	109.31	34400	0.80		
10	14000	94.60	60600	0.95	R 147	6
12	12300	83.47	64000	1.05	RF 147	6
13	10600	72.09	66800	1.20		
14	9890	66.99	67900	1.30		
8.9	16000	163.31	36200	0.80		
9.9	14400	146.91	57400	0.90	R 147	6
12	11800	119.86	65000	1.10	RF 147	6
13	10700	109.31	66700	1.20		
15	9280	94.60	68800	1.40		
17	8190	83.47	70100	1.60		
20	7070	72.09	71300	1.85	R 147	6
22	6570	66.99	71700	2.0	RF 147	6
24	5990	61.09	72200	2.2		
28	5190	52.87	72800	2.5		
31	4580	46.65	73200	2.8		
14	10100	103.20	30700	0.80		
16	8700	88.70	51000	0.90	R 137	6
18	7940	80.91	53500	1.00	RF 137	6
20	7210	73.49	55000	1.10		

R系列斜齿轮减速机/R helical geared motors



输出转速 Output speed n_a [r/min]	输出转矩 Output torque M_a [N·m]	传动比 Ratio i	径向负荷 Permitted overhung load F_{ra} [N]	使用系数 Service factor f_b	机型号 Model	电机极数 Pole P
15.0kW						
22	6400	65.20	56400	1.25		
25	5800	59.17	57300	1.40		
29	4990	50.86	58400	1.60	R 137	4
33	4360	44.39	59100	1.85	RF 137	4
39	3690	37.65	59800	2.2		
44	3230	32.91	60200	2.5		
52	2730	27.83	60500	2.8		
31	4670	47.63	24500	0.90	R 107	4
36	3960	40.37	23900	1.10	RF 107	4
41	3460	35.26	23400	1.25		
50	2890	29.49	22600	1.50		
47	3020	30.77	22800	1.40		
53	2710	27.58	22400	1.60		
59	2440	24.90	21900	1.75		
65	2220	22.62	21400	1.95	R 107	4
73	1970	20.07	20900	2.2	RF 107	4
80	1790	18.21	20400	2.4		
93	1540	15.65	19700	2.8		
107	1340	13.66	19000	3.2		
53	2710	27.58	16500	1.00	R 97	4
					RF 97	4
58	2460	25.03	16300	1.15		
65	2200	22.37	16100	1.25		
72	1980	20.14	15800	1.30		
80	1790	18.24	15600	1.40		
90	1590	16.17	15200	1.50		
100	1430	14.62	14900	1.60	R 97	4
118	1220	12.39	14400	1.80	RF 97	4
135	1060	10.83	14000	1.95		
157	910	9.29	13800	2.2		
174	820	8.39	13400	2.5		
205	700	7.12	12800	2.9		
235	610	6.21	12400	3.1		
85	1680	17.08	11600	0.85		
95	1510	15.35	11500	0.90	R 87	4
110	1310	13.33	11300	1.00	RF 87	4
122	1170	11.93	11100	1.05		
147	970	9.90	10700	1.20		
160	900	9.14	11000	1.35		
178	810	8.22	10700	1.45	R 87	4
205	700	7.13	10300	1.55	RF 87	4
229	625	6.39	10100	1.65		
275	520	5.30	96000	1.75		
281	510	5.19	8440	1.35		
314	455	4.65	8260	1.50	RX 107	4
348	410	4.20	8100	2.0	RXF107	4
383	375	3.81	7930	2.2		
431	330	3.38	7720	2.5		
475	300	3.07	7540	2.8		
553	260	2.64	7260	3.2	RX 107	4
634	225	2.30	7010	3.7	RXF107	4
747	192	1.95	6710	4.0		
855	168	1.71	6470	4.2		
1010	142	1.44	6170	4.6		
323	445	4.52	6660	1.35		
361	395	4.04	6530	1.50		
401	355	3.64	6400	1.65		
443	325	3.30	6270	1.85		
499	285	2.92	6110	2.1	RX 97	4
552	260	2.64	5970	2.3	RXF97	4
652	220	2.24	5730	2.7		
746	192	1.96	5550	3.0		
892	161	1.64	5290	3.2		
1030	139	1.42	5090	3.3		

输出转速 Output speed n_a [r/min]	输出转矩 Output torque M_a [N·m]	传动比 Ratio i	径向负荷 Permitted overhung load F_{ra} [N]	使用系数 Service factor f_b	机型号 Model	电机极数 Pole P
15.0kW						
420	340	3.48	4260	1.20		
473	305	3.09	4510	1.35		
529	270	2.76	4430	1.50	RX 87	4
588	245	2.48	4350	1.65	RXF 87	4
678	210	2.15	4230	1.80		
757	189	1.93	4130	1.90	RX 87	4
913	157	1.60	3960	2.0	RXF 87	4
1050	137	1.39	3840	2.1		
18.5kW						
7.8	22500	186.93	120000	0.80		
9.6	18500	153.07	120000	1.00	R 167	4
10	16900	139.98	120000	1.05	RF 167	4
12	14700	121.81	120000	1.25		
14	13000	107.49	120000	1.40		
16	11200	93.19	120000	1.60		
18	10000	82.91	120000	1.80	R 167	4
20	8890	73.70	120000	2.0	RF 167	4
22	8130	67.40	120000	2.2		
25	7070	58.65	120000	2.5		
12	14500	119.86	56900	0.90	R 147	4
13	13200	109.31	62300	1.00	RF 147	4
15	11400	94.60	65600	1.15		
18	10100	83.47	67700	1.30		
20	8690	72.09	69500	1.50		
22	8080	66.99	70200	1.60	R 147	4
24	7370	61.09	71000	1.75	RF 147	4
28	6380	52.87	71900	2.0		
31	5630	46.65	72500	2.3		
36	4860	40.29	73000	2.7		
18	9760	80.91	39000	0.80		
20	8860	73.49	50200	0.90	R 137	4
22	7860	65.20	53700	1.00	RF 137	4
25	7140	59.17	55100	1.10		
29	6130	50.86	56800	1.30		
33	5350	44.39	58000	1.50	R 137	4
39	4540	37.65	58900	1.75	RF 137	4
45	3970	32.91	59500	2.0		
53	3360	27.83	60100	2.3		
50	3570	29.57	59900	2.2		
61	2910	24.12	60400	2.8	R 137	4
67	2650	22.00	60600	3.0	RF 137	4
77	2300	19.04	60800	3.5		
87	2030	16.80	60900	4.0		
36	4870	40.37	20200	0.90	R 107	4
42	4250	35.26	22000	1.00	RF 107	4
50	3560	29.49	21500	1.20		
59	3000	24.90	20900	1.45		
65	2730	22.62	20600	1.60		
73	2420	20.07	20100	1.80		
80	2200	18.21	19700	1.95		
94	1890	15.65	19100	2.3	R 107	4
107	1650	13.66	18500	2.6	RF 107	4
126	1400	11.59	17800	3.1		
145	1220	10.13	17200	3.5		
186	950	7.86	16300	3.1		
220	800	6.66	15600	3.7		

R系列斜齿轮减速机/R helical geared motors

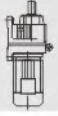

输出转速 Output speed n_a [r/min]	输出转矩 Output torque M_a [N·m]	传动比 Ratio i	径向负荷 Permitted overhung load F_{ra} [N]	使用系数 Service factor f_b	机型号 Model	电机极数 Pole P
18.5kW						
73	2430	20.14	14900	1.05		
80	2200	18.24	14700	1.15		
91	1950	16.17	14500	1.25		
100	1760	14.62	14200	1.30		
118	1490	12.39	13800	1.45		
135	1310	10.83	13500	1.60	R 97	4
158	1120	9.29	13400	1.80	RF 97	4
175	1010	8.39	13100	2.0		
206	860	7.12	12600	2.3		
236	750	6.21	12100	2.5		
282	625	5.20	11600	2.8		
326	545	4.50	11100	3.0		
110	1610	13.33	10600	0.80		
123	1440	11.93	10400	0.85		
148	1190	9.90	10200	1.00		
160	1100	9.14	10600	1.10	R 87	4
178	990	8.22	10300	1.15	RF 87	4
205	860	7.13	10000	1.25		
229	770	6.39	9770	1.30		
276	640	5.30	9350	1.40		
349	505	4.20	7710	1.65		
384	460	3.81	7580	1.80	RX 107	4
433	410	3.38	7400	2.0	RXF107	4
477	370	3.07	7250	2.2		
555	320	2.64	7010	2.6		
636	280	2.30	6780	3.0	RX 107	4
750	235	1.95	6510	3.2	RXF107	4
858	205	1.71	6290	3.4		
1015	174	1.44	6020	3.7		
402	440	3.64	6060	1.35		
444	400	3.30	5960	1.50		
501	355	2.92	5830	1.70		
554	320	2.64	5710	1.85	RX 97	4
654	270	2.24	5510	2.2	RXF97	4
749	235	1.96	5350	2.4		
895	197	1.64	5120	2.6		
1035	171	1.42	4940	2.7		
531	335	2.76	3040	1.20		
590	300	2.48	3340	1.35		
680	260	2.15	3630	1.50	RX 87	4
760	235	1.93	3820	1.55	RXF87	4
916	193	1.60	3770	1.65		
1055	168	1.39	3670	1.75		
22kW						
9.6	22000	153.07	120000	0.80	R 167	4
10	20100	139.98	120000	0.90	RF 167	4
12	17500	121.81	120000	1.05		
14	15400	107.49	120000	1.15		
16	13400	93.19	120000	1.35		
18	11900	82.91	120000	1.50		
20	10600	73.70	120000	1.70	R 167	4
22	9670	67.40	120000	1.85	RF 167	4
25	8410	58.65	120000	2.1		
28	7420	51.76	120000	2.4		
33	6430	44.87	120000	2.8		
13	15700	109.31	41300	0.85		
15	13600	94.60	61500	0.95	R 147	4
18	12000	83.47	64600	1.10	RF 147	4
20	10300	72.09	67300	1.25		
22	9610	66.99	68300	1.35		
24	8760	61.09	69400	1.50		
28	7580	52.87	70800	1.70		
31	6690	46.65	71600	1.95	R 147	4
36	5780	40.29	72400	2.2	RF 147	4
41	5110	35.64	72900	2.5		
49	4300	29.95	73400	3.0		

输出转速 Output speed n_a [r/min]	输出转矩 Output torque M_a [N·m]	传动比 Ratio i	径向负荷 Permitted overhung load F_{ra} [N]	使用系数 Service factor f_b	机型号 Model	电机极数 Pole P
22kW						
22	9350	65.20	46900	0.85		
25	8480	59.17	51900	0.95	R 137	4
29	7290	50.86	54800	1.10	RF 137	4
33	6370	44.39	56500	1.25		
39	5400	37.65	57900	1.50		
45	4720	32.91	58700	1.70	R 137	4
53	3990	27.83	59500	1.90	RF 137	4
50	4240	29.57	59300	1.85		
61	3460	24.12	60000	2.3	R 137	4
67	3150	22.00	60200	2.5	RF 137	4
77	2730	19.04	60500	2.9		
87	2410	16.80	60700	3.3		
101	2080	14.51	60900	3.8	R 137	4
114	1840	12.83	61000	4.3	RF 137	4
42	5060	35.26	7280	0.85	R 107	4
50	4230	29.49	20400	1.00	RF 107	4
59	3570	24.90	20000	1.20		
65	3240	22.62	19700	1.35	R 107	4
73	2880	20.07	19300	1.50	RF 107	4
80	2610	18.21	19000	1.65		
94	2240	15.65	18500	1.90		
107	1960	13.66	18000	2.2		
126	1660	11.59	17300	2.6		
145	1450	10.13	16800	3.0	R 107	4
171	1230	8.56	16100	3.5	RF 107	4
186	1130	7.86	16100	2.6		
220	960	6.66	15400	3.1		
252	840	5.82	14800	3.6		
73	2890	20.14	14000	0.90		
80	2620	18.24	13900	0.95	R 97	4
91	2320	16.17	13700	1.05	RF 97	4
100	2100	14.62	13600	1.10		
118	1780	12.39	13200	1.25		
135	1550	10.83	13000	1.35		
158	1330	9.29	13100	1.50		
175	1200	8.39	12800	1.70	R 97	4
206	1020	7.12	12300	1.95	RF 97	4
236	890	6.21	11900	2.1		
282	745	5.20	11400	2.4		
326	645	4.50	10900	2.5		
148	1420	9.90	9640	0.85		
160	1310	9.14	10100	0.90		
178	1180	8.22	9960	1.00	R 87	4
205	1020	7.13	9700	1.05	RF 87	4
229	920	6.39	9490	1.10		
276	760	5.30	9110	1.20		
349	600	4.20	7330	1.40		
384	545	3.81	7230	1.50		
433	485	3.38	7090	1.70	RX 107	4
477	440	3.07	6960	1.90	RXF 107	4
555	380	2.64	6760	2.2		
636	330	2.30	6560	2.5		
750	280	1.95	6320	2.7	RX 107	4
858	245	1.71	6120	2.9	RXF 107	4
1015	205	1.44	5870	3.1		
402	520	3.64	5720	1.15		
444	475	3.30	5620	1.25		
501	420	2.92	5560	1.40		
554	380	2.64	5460	1.55	RX 97	4
654	320	2.24	5300	1.85	RXF 97	4
749	280	1.96	5160	2.0		
895	235	1.64	4960	2.2		
1035	205	1.42	4790	2.2		

R系列斜齿轮减速机/R helical geared motors

输出转速 Output speed n_a [r/min]	输出转矩 Output torque M_a [N·m]	传动比 Ratio i	径向负荷 Permitted overhung load F_{Ra} [N]	使用系数 Service factor f_b	机型号 Model	电机极数 Pole P
22kW						
531	395	2.76	1270	1.00		
590	355	2.48	1710	1.15		
680	310	2.15	2160	1.25	RX 87	4
760	275	1.93	2450	1.30	RXF 87	4
916	230	1.60	2750	1.35		
1055	200	1.39	3030	1.45		
30kW						
14	20900	107.49	120000	0.85	R 167	4
16	18200	93.19	120000	1.00	RF 167	4
18	16200	82.91	120000	1.10		
20	14400	73.70	120000	1.25		
22	13100	67.40	120000	1.35		
25	11400	58.65	120000	1.55		
28	10100	51.76	120000	1.80	R 167	4
33	8740	44.87	120000	2.1	RF 167	4
37	7780	39.92	120000	2.3		
43	6710	34.41	120000	2.7		
53	5450	27.96	120000	3.3		
62	4620	23.71	120000	3.9		
18	16300	83.47	32400	0.80		
20	14000	72.09	60400	0.95	R 147	4
22	13100	66.99	62500	1.00	RF 147	4
24	11900	61.09	64700	1.10		
28	10300	52.87	67300	1.25		
32	9090	46.65	69000	1.45		
36	7850	40.29	70500	1.65	R 147	4
41	6950	35.64	71400	1.85	RF 147	4
49	5840	29.95	72300	2.2		
61	4710	24.19	73100	2.5		
72	3980	20.44	73600	3.0	R 147	4
82	3510	18.04	73800	3.0	RF 147	4
94	3050	15.64	74000	4.3		
29	9910	50.86	35800	0.80		
33	8650	44.39	51200	0.90	R 137	4
39	7340	37.65	54700	1.10	RF 137	4
45	6410	32.91	56400	1.25		
53	5420	27.83	57900	1.40		
61	4700	24.12	58800	1.70		
67	4290	22.00	59200	1.85	R 137	4
77	3710	19.04	59800	2.2	RF 137	4
88	3270	16.80	60100	2.4		
101	2830	14.51	59500	2.8		
115	2500	12.83	58400	3.2	R 137	4
136	2100	10.79	56600	3.8	RF 137	4
194	1480	7.59	53300	3.5		
230	1240	6.38	51300	4.1		
73	3910	20.07	17600	1.10		
81	3550	18.21	17400	1.20		
94	3050	15.65	17100	1.40		
108	2660	13.66	16800	1.60		
127	2260	11.59	16300	1.90	R 107	4
145	1970	10.13	15900	2.2	RF 107	4
172	1670	8.56	15400	2.6		
187	1530	7.86	15500	1.95		
221	1300	6.66	14900	2.3		
252	1140	5.82	14400	2.6		
299	960	4.92	13700	3.0		
101	2850	14.62	12000	0.80		
119	2420	12.39	11900	0.90	R 97	4
136	2110	10.83	11800	1.00	RF 97	4
158	1810	9.29	12300	1.10		
175	1640	8.39	12100	1.25		
207	1390	7.12	11700	1.45		
237	1210	6.21	11400	1.55	R 97	4
283	1010	5.20	10900	1.75	RF 97	4
327	880	4.50	10500	1.85		

输出转速 Output speed n_a [r/min]	输出转矩 Output torque M_a [N·m]	传动比 Ratio i	径向负荷 Permitted overhung load F_{Ra} [N]	使用系数 Service factor f_b	机型号 Model	电机极数 Pole P
30kW						
434	660	3.38	6370	1.25		
479	600	3.07	6310	1.40		
557	515	2.64	6180	1.60		
638	450	2.30	6050	1.85	RX 107	4
752	380	1.95	5870	2.0	RXF107	4
860	335	1.71	5720	2.1		
1020	280	1.44	5520	2.3		
503	570	2.92	3120	1.05		
556	515	2.64	3560	1.15		
656	435	2.24	4050	1.35	RX 97	4
751	380	1.96	4450	1.50	RXF 97	4
898	320	1.64	4580	1.60		
1040	275	1.42	4450	1.65		
37kW						
16	22400	93.19	120000	0.80		
18	19900	82.91	120000	0.90		
20	17700	73.70	120000	1.00		
22	16200	67.40	120000	1.10		
25	14100	58.65	120000	1.30	R 167	4
28	12400	51.76	120000	1.45	RF 167	4
33	10800	44.87	120000	1.65		
37	9600	39.92	120000	1.90		
43	8270	34.41	120000	2.2		
53	6720	27.96	120000	2.7		
48	7380	30.71	120000	1.35		
60	5900	24.57	120000	2.4	R 167	4
67	5250	21.85	120000	2.5	RF 167	4
77	4580	19.03	120000	3.5		
87	4080	16.98	120000	3.7		
22	16100	66.99	35000	0.80	R 147	4
24	14700	61.09	54200	0.90	RF 147	4
28	12700	52.87	63200	1.00		
32	11200	46.65	65900	1.15		
36	9680	40.29	68200	1.35	R 147	4
41	8570	35.64	69700	1.50	RF 147	4
49	7200	29.95	71100	1.80		
61	5810	24.19	72400	2.0		
72	4910	20.44	73000	2.4	R 147	4
82	4340	18.04	73400	2.4	RF 147	4
94	3760	15.64	73700	3.5		
106	3340	13.91	73900	3.8	R 147	4
					RF 147	4
39	9050	37.65	49400	0.90	R 137	4
45	7910	32.91	53600	1.00	RF 137	4
53	6690	27.83	55900	1.15		
61	5800	24.12	57300	1.40		
67	5290	22.00	58000	1.50	R 137	4
77	4580	19.04	57800	1.75	RF 137	4
88	4040	16.80	57300	2.0		
101	3490	14.51	56600	2.3		
115	3080	12.83	55800	2.6		
136	2590	10.79	54400	3.1		
169	2090	8.71	52600	3.7	R 137	4
194	1820	7.59	51900	2.8	RF 137	4
230	1530	6.38	50100	3.3		
285	1240	5.15	47800	3.7		
73	4820	20.07	16100	0.90		
81	4380	18.21	16100	1.00		
94	3760	15.65	15900	1.15		
108	3280	13.66	15700	1.30		
127	2790	11.59	15400	1.55	R 107	4
145	2430	10.13	15100	1.75	RF 107	4
172	2060	8.56	14700	2.1		
187	1890	7.86	15000	1.55		
221	1600	6.66	14400	1.85		
252	1400	5.82	14000	2.1		
299	1180	4.92	13400	2.5		



R系列斜齿轮减速机/R helical geared motors



输出转速 Output speed n_a [r/min]	输出转矩 Output torque M_a [N·m]	传动比 Ratio i	径向负荷 Permitted overload load F_{ra} [N]	使用系数 Service factor f_B	机型号 Model	电机极数 Pole P		
37kW								
434	810	3.38	4470	1.00	RX 107 RXF 107	4		
479	740	3.07	4950	1.10				
557	635	2.64	5530	1.30				
638	555	2.30	5610	1.50				
752	470	1.95	5490	1.65				
860	410	1.71	5370	1.70				
1020	345	1.44	5220	1.85				
45kW								
20	21500	73.77	120000	0.85	R 167 RF 167	4		
22	19700	67.40	120000	0.90				
25	17100	58.65	120000	1.05				
28	15100	51.76	120000	1.20				
33	13100	44.87	120000	1.35	R 167 RF 167	4		
37	11700	39.92	120000	1.55				
43	10100	34.41	120000	1.80				
53	8170	27.96	120000	2.2				
62	6930	23.71	120000	2.6				
48	8980	30.71	120000	1.10	R 167 RF 167	4		
60	7180	24.57	120000	1.95				
67	6390	21.85	120000	2.0				
77	5560	19.03	120000	2.9				
87	4960	16.98	120000	3.0				
28	15500	52.87	44400	0.85	R 147 RF 147	4		
32	13600	46.65	61300	0.95				
36	11800	40.29	65000	1.10				
41	10400	35.64	67200	1.25				
49	8760	29.95	69400	1.50				
61	7070	24.19	71300	1.70				
72	5970	20.44	72200	2.0			R 147 RF 147	4
82	5270	18.04	72800	2.0				
94	4570	15.64	73200	2.8				
106	4070	13.91	73500	3.1				
123	3510	11.99	73800	3.7				
203	2120	7.25	74300	4.1				
45	9620	32.91	41700	0.85	R 137 RF 137	4		
53	8130	27.83	51200	0.95				
61	7050	24.12	52400	1.15	R 137 RF 137	4		
67	6430	22.00	52900	1.25				
77	5570	19.04	53300	1.45				
88	4910	16.80	53400	1.65				
101	4240	14.51	53200	1.90			R 137 RF 137	4
115	3750	12.83	52800	2.1				
136	3150	10.79	51900	2.5				
169	2550	8.71	50500	3.1				
194	2220	7.59	50200	2.3				
230	1860	6.38	48700	2.7				
285	1510	5.15	46700	3.0				
94	4580	15.65	14600	0.95	R 107 RF 107	4		
108	3990	13.66	14600	1.10				
127	3390	11.59	14400	1.25				
145	2960	10.13	14300	1.45				
172	2500	8.56	14000	1.70				
187	2300	7.86	14400	1.30				
221	1950	6.66	14000	1.50				
252	1700	5.82	13600	1.75				
299	1440	4.92	13100	2.0				
434	990	3.38	1360	0.85			RX 107 RXF 107	4
479	900	3.07	2080	0.90				
557	770	2.64	2970	1.10				
638	675	2.30	3640	1.25				
752	570	1.95	4200	1.35				
860	500	1.71	4540	1.40				
1020	420	1.44	4880	1.55				

输出转速 Output speed n_a [r/min]	输出转矩 Output torque M_a [N·m]	传动比 Ratio i	径向负荷 Permitted overload load F_{ra} [N]	使用系数 Service factor f_B	机型号 Model	电机极数 Pole P		
55kW								
25	20900	58.65	120000	0.85	R 167 RF 167	4		
29	18400	51.76	120000	1.00				
33	16000	44.87	120000	1.15				
37	14200	39.92	120000	1.25				
43	12300	34.41	120000	1.45				
53	9960	27.96	120000	1.80				
62	8440	23.71	120000	2.1				
60	8750	24.57	120000	1.60			R 167 RF 167	4
68	7780	21.85	120000	1.65				
77	6780	19.03	120000	2.4				
87	6050	16.98	120000	2.5	R 167 RF 167	4		
102	5150	14.48	120000	3.5				
123	4270	11.99	120000	4.0				
32	16600	46.65	26600	0.80			R 147 RF 147	4
37	14300	40.29	58200	0.90				
41	12700	35.64	63300	1.00				
49	10700	29.95	66800	1.20				
61	8610	24.19	69600	1.40				
72	7280	20.44	71100	1.65	R 147 RF 147	4		
82	6420	18.04	71900	1.65				
94	5570	15.64	72500	2.3				
106	4950	13.91	73000	2.5				
123	4270	11.99	73400	3.0	R 147 RF 147	4		
151	3470	9.74	73800	3.8				
203	2580	7.25	74200	3.4				
250	2100	5.89	72500	4.1				
77	6780	19.04	47800	1.20	R 137 RF 137	4		
88	5980	16.80	48500	1.35				
102	5170	14.51	48900	1.55				
115	4570	12.83	49000	1.75			R 137 RF 137	4
137	3840	10.79	48800	2.1				
169	3100	8.71	48000	2.5				
194	2700	7.59	48100	1.90				
231	2270	6.38	46900	2.2				
286	1830	5.15	45200	2.5				
75kW								
33	21700	44.87	120000	0.85	R 167 RF 167	4		
37	19300	39.92	120000	0.95				
43	16700	34.41	120000	1.10				
53	13500	27.96	120000	1.35				
62	11500	23.71	120000	1.55				
60	11900	24.57	120000	1.20			R 167 RF 167	4
68	10600	21.85	120000	1.25				
78	9210	19.03	120000	1.75				
87	8220	16.98	120000	1.85	R 167 RF 167	4		
102	7000	14.48	120000	2.6				
123	5800	11.99	116600	2.9				
145	4950	10.24	112800	3.4				
49	14500	29.95	56500	0.90			R 147 RF 147	4
61	11700	24.19	65100	1.00				
72	9890	20.44	67900	1.20	R 147 RF 147	4		
82	8730	18.04	69500	1.20				
95	7570	15.64	70800	1.70				
106	6730	13.91	71600	1.85				
123	5800	11.99	72400	2.2	R 147 RF 147	4		
152	4710	9.74	73100	2.8				
179	4000	8.26	73500	3.2				
204	3510	7.25	73100	2.5				
251	2850	5.89	70100	3.0				
296	2420	5.00	67600	3.6				
90kW								
37	23200	39.92	120000	0.80			R 167 RF 167	4
43	20000	34.41	120000	0.90				
53	16200	27.96	120000	1.10				
62	13800	23.71	120000	1.30				

R系列斜齿轮减速机/R helical geared motors

输出 转速 Output speed n_a [r/min]	输出 转矩 Output torque M_a [N·m]	传动 比 Ratio i	径向 负荷 Permitted overhung load F_{R0} [N]	使用 系数 Service factor f_b	机型号 Model	电机 极数 Pole P
90kW						
60	14300	24.57	120000	1.00	R 167	4
68	12700	21.85	120000	1.00	RF167	4
78	11100	19.03	120000	1.45		
87	9860	16.98	120000	1.50		
102	8410	14.48	117300	2.1	R 167	4
123	6960	11.99	113500	2.4	RF167	4
145	5940	10.24	110100	2.9		
72	11900	20.44	64800	1.00		
82	10500	18.04	67100	1.00	R 147	4
95	9080	15.64	69000	1.45	RF147	4
106	8080	13.91	70200	1.55		
123	6960	11.99	71400	1.85		
152	5660	9.74	72500	2.3		
179	4800	8.26	73000	2.7	R 147	4
204	4210	7.25	70900	2.1	RF147	4
251	3420	5.89	68300	2.5		
296	2900	5.00	66100	3.0		

输出 转速 Output speed n_a [r/min]	输出 转矩 Output torque M_a [N·m]	传动 比 Ratio i	径向 负荷 Permitted overhung load F_{R0} [N]	使用 系数 Service factor f_b	机型号 Model	电机 极数 Pole P
110kW						
53	19800	27.96	117100	0.90	R 167	4
63	16800	23.71	116900	1.05	RF167	4
78	13500	19.03	115500	1.20		
87	12000	16.98	114300	1.25	R 167	4
103	10200	14.48	112200	1.75	RF167	4
124	8480	11.99	109300	2.0		
145	7240	10.24	106500	2.3		
132kW						
63	20100	23.71	107900	0.90	R 167	4
					RF167	4
78	16200	19.03	108300	1.00		
87	14400	16.98	107800	1.05	R 167	4
103	12300	14.48	106700	1.45	RF167	4
124	10200	11.99	104700	1.65		
145	8690	10.24	102600	1.95		
160kW						
103	14900	14.48	99700	1.20	R 167	4
124	12300	11.99	98900	1.40	RF167	4
145	10500	10.24	97600	1.60		



R系列斜齿轮减速机/R helical geared motors

R27/37R17

R47R37

$n_e=1400$ 1/min

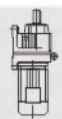

R27R17				130Nm	
i	n_a [1/min]	Stage		M_{amax} [Nm]	F_{Ra} [N]
		R27	R17		
8612	0.16	3	3	130	4230
7425	0.19	3	3	130	4230
6921	0.20	3	3	130	4230
6050	0.23	3	3	130	4230
5217	0.27	3	3	130	4230
4661	0.30	3	3	130	4230
4073	0.34	3	3	130	4230
3516	0.40	3	3	130	4230
3160	0.44	3	3	130	4230
2763	0.51	3	3	130	4230
2414	0.58	3	3	130	4230
2110	0.66	3	3	130	4230
1862	0.75	3	3	130	4230
1822	0.77	2	3	130	4230
1625	0.86	3	3	130	4230
1580	0.89	2	3	130	4230
1464	0.96	2	3	130	4230
1434	0.98	3	3	130	4230
1270	1.1	2	3	130	4230
1254	1.1	3	3	130	4230
1101	1.3	3	2	130	4230
1100	1.3	2	3	130	4230
972	1.4	2	3	130	4230
962	1.5	3	2	130	4230
848	1.7	3	2	130	4230
840	1.7	2	3	130	4230
743	1.9	3	2	130	4230
741	1.9	2	3	130	4230
654	2.1	2	3	130	4230
649	2.2	3	2	130	4230
567	2.5	3	2	130	4230
566	2.5	2	3	130	4230
509	2.8	3	2	130	4230
499	2.8	2	3	130	4230
440	3.2	2	2	130	4230
432	3.2	3	2	130	4230
387	3.6	3	2	130	4230
381	3.7	2	2	130	4230
339	4.1	3	2	130	4230
329	4.3	2	2	130	4230
296	4.7	3	2	130	4230
290	4.8	2	2	130	4230
259	5.4	3	2	130	4230
256	5.5	2	2	130	4230
229	6.1	3	2	130	4230
227	6.2	2	2	130	4230
203	6.9	2	2	130	4230
200	7.0	3	2	130	4230
179	7.8	2	2	130	4230
177	7.9	3	2	130	4230
166	8.4	3	2	130	4230
156	9.0	2	2	130	4230
150	9.3	3	2	130	4230
141	9.9	3	2	130	4230
135	10	2	2	130	4230
124	11	3	2	130	4230
118	12	2	2	130	4230
110	13	3	2	130	4230
104	13	2	2	130	4230
94	15	3	2	130	4230
90	16	2	2	130	4230

R37R17				200Nm	
i	n_a [1/min]	Stage		M_{amax} [Nm]	F_{Ra} [N]
		R37	R17		
8595	0.16	3	3	200	4950
7411	0.19	3	3	200	4950
6907	0.20	3	3	200	4950
6038	0.23	3	3	200	4950
5206	0.27	3	3	200	4950
4654	0.30	3	3	200	4950
4065	0.34	3	3	200	4950
3658	0.38	3	3	200	4950
3154	0.44	3	3	200	4950
2757	0.51	3	3	200	4950
2409	0.58	3	3	200	4950
2106	0.66	3	3	200	4950
1856	0.75	3	3	200	4950
1818	0.77	2	3	200	4950
1622	0.86	3	3	200	4950
1576	0.89	2	3	200	4950
1431	0.98	3	3	200	4950
1359	1.0	2	3	200	4950
1267	1.1	2	3	200	4950
1251	1.1	3	3	200	4950
1099	1.3	3	2	200	4950
1098	1.3	2	3	200	4950
970	1.4	2	3	200	4950
960	1.5	3	2	200	4950
847	1.7	3	2	200	4950
839	1.7	2	3	200	4950
741	1.9	3	2	200	4950
740	1.9	2	3	200	4950
653	2.1	2	3	200	4950
647	2.2	3	2	200	4950
577	2.4	2	3	200	4950
566	2.5	3	2	200	4950
508	2.8	3	2	200	4950
498	2.8	2	3	200	4950
439	3.2	2	2	200	4950
431	3.2	3	2	200	4950
387	3.6	3	2	200	4950
378	3.7	2	2	200	4950
338	4.1	3	2	200	4950
328	4.3	2	2	200	4950
296	4.7	3	2	200	4950
289	4.8	2	2	200	4950
265	5.3	2	2	200	4950
259	5.4	3	2	200	4950
228	6.1	3	2	200	4950
226	6.2	2	2	200	4950
202	6.9	2	2	200	4950
199	7.0	3	2	200	4950
179	7.8	2	2	200	4950
172	8.1	3	3	200	4950
156	9.0	2	2	200	4950
150	9.3	3	3	200	4950
135	10	2	3	200	4950
130	11	3	2	200	4950
127	11	2	3	200	4950
124	11	3	2	200	4950
110	13	3	2	200	4950
104	13	2	3	200	4950
94	15	3	2	200	4950
90	16	2	2	200	4950

R47R37				300Nm	
i	n_a [1/min]	Stage		M_{amax} [Nm]	F_{Ra} [N]
		R47	R37		
13598	0.10	3	3	300	5420
12472	0.11	3	3	300	5420
10619	0.13	3	3	300	5420
9155	0.15	3	3	300	5420
8534	0.16	3	3	300	5420
7460	0.19	3	3	300	5420
6993	0.20	3	3	300	5420
6171	0.23	3	3	300	5420
5624	0.25	3	3	300	5420
4849	0.29	3	3	300	5420
4520	0.31	3	3	300	5420
3951	0.35	3	3	300	5420
3704	0.38	3	3	300	5420
3268	0.43	3	3	300	5420
2898	0.48	3	3	300	5420
2856	0.49	3	2	300	5420
2625	0.53	3	2	300	5420
2598	0.54	2	3	300	5420
2463	0.57	3	3	300	5420
2383	0.59	2	3	300	5420
2246	0.62	3	2	300	5420
2029	0.69	2	3	300	5420
1948	0.72	3	2	300	5420
1821	0.77	3	2	300	5420
1749	0.80	2	3	300	5420
1630	0.86	2	3	300	5420
1573	0.89	2	2	300	5420
1425	0.98	3	3	300	5420
1336	1.0	2	3	300	5420
1193	1.2	3	2	300	5420
1179	1.2	2	3	300	5420
1074	1.3	2	3	300	5420
1020	1.4	3	2	300	5420
955	1.5	3	2	300	5420
927	1.5	2	3	300	5420
863	1.6	2	3	300	5420
804	1.7	3	2	300	5420
755	1.9	2	3	300	5420
708	2.0	2	3	300	5420
673	2.1	3	2	300	5420
624	2.2	2	3	300	5420
572	2.4	3	2	300	5420
554	2.5	2	3	300	5420
546	2.6	2	2	300	5420
510	2.7	3	2	300	5420
502	2.8	2	2	300	5420
471	3.0	2	3	300	5420
436	3.2	3	2	300	5420
429	3.3	2	2	300	5420
408	3.4	3	2	300	5420
372	3.8	2	2	300	5420
348	4.0	2	2	300	5420
344	4.1	3	2	300	5420
301	4.7	2	2	300	5420
255	5.5	2	2	300	5420
228	6.1	2	2	300	5420
195	7.2	2	2	300	5420
182	7.7	2	2	300	5420
154	9.1	2	2	300	5420
129	11	2	2	300	5420
109	13	2	2	300	5420
98	14	2	2	300	5420

R系列斜齿轮减速机/R helical geared motors

R57/67/77R37 $n_e=1400$ 1/min

R57R37		450Nm			
i	n_a [1/min]	Stage		M_{amax} [Nm]	F_{Ra} [N]
		R57	R37		
14369	0.10	3	3	450	7110
12095	0.12	3	3	450	7110
10860	0.13	3	3	450	7110
9445	0.15	3	3	450	7110
8480	0.17	3	3	450	7110
7312	0.19	3	3	450	7110
6521	0.21	3	3	450	7110
5585	0.25	3	3	450	7110
4928	0.28	3	3	450	7110
4378	0.32	3	3	450	7110
3873	0.36	3	3	450	7110
3344	0.42	3	3	450	7110
2957	0.47	2	3	450	7110
2907	0.48	3	3	450	7110
2567	0.55	3	3	450	7110
2508	0.56	2	3	450	7110
2309	0.61	2	3	450	7110
2244	0.62	3	3	450	7110
1991	0.70	2	3	450	7110
1967	0.71	3	3	450	7110
1768	0.79	2	3	450	7110
1732	0.81	3	2	450	7110
1555	0.90	3	2	450	7110
1520	0.92	2	3	450	7110
1399	1.0	3	2	450	7110
1342	1.0	2	3	450	7110
1189	1.2	3	2	450	7110
1164	1.2	2	3	450	7110
1034	1.4	3	2	450	7110
1027	1.4	2	3	450	7110
894	1.6	2	3	450	7110
805	1.7	2	3	450	7110
782	1.8	3	2	450	7110
683	2.0	2	3	450	7110
678	2.1	3	2	450	7110
604	2.3	3	2	450	7110
603	2.3	2	3	450	7110
537	2.6	3	2	450	7110
534	2.6	2	3	450	7110
471	3.0	3	2	450	7110
454	3.1	2	3	450	7110
410	3.4	2	3	450	7110
359	3.9	2	2	450	7110
357	3.9	3	2	450	7110
324	4.3	2	2	450	7110
319	4.4	3	2	450	7110
290	4.8	2	2	450	7110
273	5.1	3	2	450	7110
262	5.3	2	2	450	7110
246	5.7	2	2	450	7110
241	5.8	3	2	450	7110
220	6.4	2	2	450	7110
215	6.5	3	2	450	7110
188	7.4	2	2	450	7110
187	7.5	3	2	450	7110
164	8.5	3	2	450	7110
159	8.8	2	2	450	7110
146	9.6	2	2	450	7110
142	9.9	3	2	450	7110
134	10	2	2	450	7110

R67R37		600Nm			
i	n_a [1/min]	Stage		M_{amax} [Nm]	F_{Ra} [N]
		R67	R37		
15361	0.09	3	3	600	7560
12931	0.11	3	3	600	7560
11996	0.12	3	3	600	7560
10097	0.14	3	3	600	7560
9066	0.15	3	3	600	7560
7816	0.18	3	3	600	7560
6732	0.21	3	3	600	7560
5970	0.23	3	3	600	7560
5268	0.27	3	3	600	7560
4680	0.30	3	3	600	7560
4136	0.34	3	3	600	7560
3566	0.39	3	3	600	7560
3125	0.45	3	3	600	7560
2745	0.51	3	3	600	7560
2682	0.52	2	3	600	7560
2460	0.57	2	3	600	7560
2403	0.58	3	3	600	7560
2136	0.66	3	2	600	7560
2094	0.67	2	3	600	7560
1852	0.76	3	2	600	7560
1805	0.78	2	3	600	7560
1652	0.85	3	2	600	7560
1629	0.86	2	3	600	7560
1471	0.95	2	3	600	7560
1432	0.98	3	2	600	7560
1379	1.0	2	3	600	7560
1259	1.1	3	2	600	7560
1109	1.3	2	3	600	7560
1106	1.3	3	2	600	7560
956	1.5	2	3	600	7560
891	1.6	2	3	600	7560
836	1.7	3	2	600	7560
750	1.9	3	2	600	7560
730	1.9	2	3	600	7560
646	2.2	3	2	600	7560
644	2.2	2	3	600	7560
574	2.4	3	2	600	7560
571	2.5	2	3	600	7560
495	2.8	3	2	600	7560
486	2.9	2	3	600	7560
443	3.2	2	2	600	7560
438	3.2	3	2	600	7560
388	3.6	3	2	600	7560
384	3.6	2	2	600	7560
359	3.9	2	2	600	7560
344	4.1	3	2	600	7560
310	4.5	2	2	600	7560
294	4.8	3	2	600	7560
264	5.3	2	2	600	7560
261	5.4	3	2	600	7560
235	6.0	2	2	600	7560
234	6.0	3	2	600	7560
201	7.0	2	2	600	7560
200	7.0	3	2	600	7560
181	7.7	2	2	600	7560
181	7.7	2	2	600	7560
176	8.0	3	2	600	7560
159	8.8	2	2	600	7560
158	8.9	3	2	600	7560

R77R37		820Nm			
i	n_a [1/min]	Stage		M_{amax} [Nm]	F_{Ra} [N]
		R77	R37		
16370	0.09	3	3	820	9920
15015	0.09	3	3	820	9920
13885	0.10	3	3	820	9920
12783	0.11	3	3	820	9920
11021	0.13	3	3	820	9920
9788	0.14	3	3	820	9920
8714	0.16	3	3	820	9920
7617	0.18	3	3	820	9920
6770	0.21	3	3	820	9920
5838	0.24	3	3	820	9920
5184	0.27	3	3	820	9920
4470	0.31	3	3	820	9920
3999	0.35	3	3	820	9920
3488	0.40	3	3	820	9920
3151	0.44	2	3	820	9920
3053	0.46	3	3	820	9920
2890	0.48	2	3	820	9920
2671	0.52	3	3	820	9920
2460	0.57	2	3	820	9920
2345	0.60	3	2	820	9920
2121	0.66	2	3	820	9920
2070	0.68	3	2	820	9920
1977	0.71	2	3	820	9920
1822	0.77	3	2	820	9920
1728	0.81	2	3	820	9920
1620	0.86	2	3	820	9920
1580	0.89	3	2	820	9920
1430	0.98	2	3	820	9920
1394	1.0	3	2	820	9920
1303	1.1	2	3	820	9920
1218	1.1	3	2	820	9920
1124	1.2	2	3	820	9920
1084	1.3	3	2	820	9920
1047	1.3	2	3	820	9920
940	1.5	3	2	820	9920
915	1.5	2	3	820	9920
858	1.6	2	3	820	9920
821	1.7	3	2	820	9920
757	1.8	2	3	820	9920
731	1.9	3	2	820	9920
671	2.1	2	3	820	9920
646	2.2	3	2	820	9920
571	2.5	2	3	820	9920
560	2.5	3	2	820	9920
520	2.7	2	2	820	9920
488	2.9	3	2	820	9920
451	3.1	2	2	820	9920
436	3.2	3	2	820	9920
422	3.3	2	2	820	9920
373	3.8	3	2	820	9920
365	3.8	2	2	820	9920
327	4.3	3	2	820	9920
310	4.5	2	2	820	9920
289	4.8	3	2	820	9920
276	5.1	2	2	820	9920
260	5.4	3	2	820	9920
236	5.9	2	2	820	9920
224	6.2	3	2	820	9920
221	6.3	2	2	820	9920
197	7.1	3	2	820	9920
186	7.5	2	2	820	9920
169	8.3	3	2	820	9920
149	9.4	3	2	820	9920



R系列斜齿轮减速机/R helical geared motors

R87/97R57 R107R77 $n_e=1400$ 1/min



R87R57		1550Nm			
i	n_a [1/min]	Stage		M_{amax} [Nm]	F_{Ra} [N]
		R87	R57		
17452	0.08	3	3	1550	16900
15310	0.09	3	3	1550	16900
13813	0.10	3	3	1550	16900
12025	0.12	3	3	1550	16900
10549	0.13	3	3	1550	16900
9244	0.15	3	3	1550	16900
8109	0.17	3	3	1550	16900
7038	0.20	3	3	1550	16900
6174	0.23	3	3	1550	16900
5449	0.26	3	3	1550	16900
4831	0.29	3	3	1550	16900
4206	0.33	3	3	1550	16900
4020	0.35	2	3	1550	16900
3744	0.37	3	3	1550	16900
3703	0.38	2	3	1550	16900
3233	0.43	3	3	1550	16900
3182	0.44	2	3	1550	16900
2873	0.49	3	3	1550	16900
2770	0.51	2	3	1550	16900
2595	0.54	2	3	1550	16900
2518	0.56	3	3	1550	16900
2209	0.63	3	3	1550	16900
2129	0.66	2	3	1550	16900
1961	0.71	3	3	1550	16900
1930	0.73	2	3	1550	16900
1737	0.81	3	2	1550	16900
1733	0.81	2	3	1550	16900
1524	0.92	3	2	1550	16900
1489	0.94	2	3	1550	16900
1395	1.0	2	3	1550	16900
1303	1.1	3	2	1550	16900
1232	1.1	2	3	1550	16900
1145	1.2	2	3	1550	16900
1143	1.2	3	2	1550	16900
1037	1.4	2	3	1550	16900
1008	1.4	3	2	1550	16900
994	1.4	3	3	1550	16900
931	1.5	2	2	1550	16900
885	1.6	3	2	1550	16900
881	1.6	3	3	1550	16900
802	1.7	2	3	1550	16900
776	1.8	3	2	1550	16900
754	1.9	2	3	1550	16900
685	2.0	3	2	1550	16900
649	2.2	2	3	1550	16900
599	2.3	3	2	1550	16900
580	2.4	2	3	1550	16900
538	2.6	2	2	1550	16900
525	2.7	3	2	1550	16900
472	3.0	2	2	1550	16900
456	3.1	3	2	1550	16900
400	3.5	2	2	1550	16900
398	3.5	3	2	1550	16900
361	3.9	2	2	1550	16900
352	4.0	3	2	1550	16900
305	4.6	3	2	1550	16900
300	4.7	2	2	1550	16900
268	5.2	3	2	1550	16900
256	5.5	2	2	1550	16900
236	5.9	3	2	1550	16900
232	6.0	2	2	1550	16900
232	6.0	2	2	1550	16900
209	6.7	3	2	1550	16900
195	7.2	2	2	1550	16900

R97R57		3000Nm			
i	n_a [1/min]	Stage		M_{amax} [Nm]	F_{Ra} [N]
		R97	R57		
21769	0.06	3	3	3000	19800
19332	0.07	3	3	3000	19800
17230	0.08	3	3	3000	19800
14999	0.09	3	3	3000	19800
13320	0.11	3	3	3000	19800
11156	0.13	3	3	3000	19800
10030	0.14	3	3	3000	19800
8706	0.16	3	3	3000	19800
7692	0.18	3	3	3000	19800
6708	0.21	3	3	3000	19800
5931	0.24	3	3	3000	19800
5161	0.27	3	3	3000	19800
4678	0.30	2	3	3000	19800
4559	0.31	3	3	3000	19800
4309	0.32	2	3	3000	19800
4004	0.35	3	3	3000	19800
3702	0.38	2	3	3000	19800
3481	0.40	3	3	3000	19800
3065	0.46	3	2	3000	19800
3019	0.46	2	3	3000	19800
2722	0.51	3	2	3000	19800
2668	0.52	2	3	3000	19800
2311	0.61	3	2	3000	19800
2245	0.62	2	3	3000	19800
2078	0.67	3	2	3000	19800
2016	0.69	2	3	3000	19800
1823	0.77	3	2	3000	19800
1733	0.81	2	3	3000	19800
1623	0.86	2	3	3000	19800
1583	0.88	3	2	3000	19800
1434	0.98	2	3	3000	19800
1396	1.0	3	2	3000	19800
1228	1.1	3	2	3000	19800
1207	1.2	2	3	3000	19800
1084	1.3	2	3	3000	19800
1069	1.3	3	2	3000	19800
938	1.5	3	2	3000	19800
934	1.5	2	3	3000	19800
878	1.6	2	3	3000	19800
824	1.7	3	2	3000	19800
755	1.9	2	3	3000	19800
737	1.9	3	2	3000	19800
632	2.2	3	2	3000	19800
625	2.2	2	2	3000	19800
560	2.5	3	2	3000	19800
549	2.6	2	2	3000	19800
484	2.9	3	2	3000	19800
466	3.0	2	2	3000	19800
431	3.2	3	2	3000	19800
420	3.3	2	2	3000	19800
379	3.7	3	2	3000	19800
370	3.8	2	2	3000	19800
349	4.0	2	2	3000	19800
336	4.2	3	2	3000	19800
297	4.7	2	2	3000	19800
296	4.7	3	2	3000	19800
270	5.2	2	2	3000	19800
249	5.6	3	2	3000	19800
234	6.0	3	2	3000	19800
227	6.2	2	2	3000	19800
209	6.7	3	2	3000	19800
249	5.6	2	2	3000	19800

R107R77		4300Nm			
i	n_a [1/min]	Stage		M_{amax} [Nm]	F_{Ra} [N]
		R107	R77		
20018	0.07	3	3	4300	29500
17080	0.08	3	3	4300	29500
14936	0.09	3	3	4300	29500
12829	0.11	3	3	4300	29500
11256	0.12	3	3	4300	29500
9547	0.15	3	3	4300	29500
8618	0.16	3	3	4300	29500
7583	0.18	3	3	4300	29500
6743	0.21	3	3	4300	29500
5914	0.24	3	3	4300	29500
5168	0.27	3	3	4300	29500
4435	0.32	3	3	4300	29500
3918	0.36	2	3	4300	29500
3896	0.36	3	3	4300	29500
3432	0.41	3	3	4300	29500
3343	0.42	2	3	4300	29500
3039	0.46	3	3	4300	29500
3034	0.46	2	3	4300	29500
2688	0.52	3	3	4300	29500
2653	0.53	2	3	4300	29500
2339	0.60	3	3	4300	29500
2280	0.61	2	3	4300	29500
2067	0.68	2	3	4300	29500
1987	0.70	3	2	4300	29500
1827	0.77	3	2	4300	29500
1693	0.83	2	3	4300	29500
1599	0.88	3	2	4300	29500
1550	0.90	2	3	4300	29500
1407	1.0	2	3	4300	29500
1400	1.0	3	2	4300	29500
1226	1.1	3	2	4300	29500
1209	1.2	2	3	4300	29500
1104	1.3	3	2	4300	29500
1055	1.3	2	3	4300	29500
939	1.5	3	2	4300	29500
919	1.5	2	3	4300	29500
822	1.7	3	2	4300	29500
815	1.7	2	3	4300	29500
717	2.0	2	3	4300	29500
626	2.2	2	3	4300	29500
614	2.3	3	2	4300	29500
544	2.6	3	2	4300	29500
528	2.7	2	3	4300	29500
492	2.8	3	2	4300	29500
469	3.0	2	2	4300	29500
426	3.3	2	2	4300	29500
417	3.4	3	2	4300	29500
377	3.7	2	2	4300	29500
369	3.8	3	2	4300	29500
325	4.3	2	2	4300	29500
323	4.3	3	2	4300	29500
285	4.9	3	2	4300	29500
284	4.9	2	2	4300	29500
256	5.5	2	2	4300	29500
253	5.5	3	2	4300	29500
220	6.4	2	2	4300	29500
214	6.5	3	2	4300	29500
193	7.3	2	2	4300	29500
187	7.5	3	2	4300	29500
172	8.1	2	2	4300	29500

R系列斜齿轮减速机/R helical geared motors

R137/147R77

R147R87

$n_e=1400$ 1/min

R137R77		8000Nm			
i	n_a [1/min]	Stage		M_{amax} [Nm]	F_{Ra} [N]
		R137	R77		
22203	0.06	3	3	8000	53400
18945	0.07	3	3	8000	53400
16566	0.08	3	3	8000	53400
14777	0.09	3	3	8000	53400
12921	0.11	3	3	8000	53400
11712	0.12	3	3	8000	53400
10573	0.13	3	3	8000	53400
8784	0.16	3	3	8000	53400
7479	0.19	3	3	8000	53400
6559	0.21	3	3	8000	53400
5834	0.24	3	3	8000	53400
5116	0.27	3	3	8000	53400
4709	0.30	2	3	8000	53400
4464	0.31	3	3	8000	53400
4018	0.35	2	3	8000	53400
3928	0.36	3	3	8000	53400
3514	0.40	2	3	8000	53400
3454	0.41	3	3	8000	53400
3338	0.42	2	3	8000	53400
2993	0.47	3	3	8000	53400
2929	0.48	2	3	8000	53400
2658	0.53	3	2	8000	53400
2484	0.56	2	3	8000	53400
2412	0.58	3	2	8000	53400
2242	0.62	2	3	8000	53400
2073	0.68	3	2	8000	53400
1863	0.75	2	3	8000	53400
1839	0.76	3	2	8000	53400
1598	0.88	3	2	8000	53400
1586	0.88	2	3	8000	53400
1397	1.0	3	2	8000	53400
1391	1.0	2	3	8000	53400
1256	1.1	2	3	8000	53400
1226	1.1	3	2	8000	53400
1105	1.3	2	3	8000	53400
1090	1.3	3	2	8000	53400
1043	1.3	2	3	8000	53400
951	1.5	3	2	8000	53400
888	1.6	2	3	8000	53400
831	1.7	3	2	8000	53400
730	1.9	3	2	8000	53400
699	2.0	2	3	8000	53400
629	2.2	3	2	8000	53400
609	2.3	2	3	8000	53400
564	2.5	2	2	8000	53400
560	2.5	3	2	8000	53400
517	2.7	2	2	8000	53400
490	2.9	3	2	8000	53400
453	3.1	2	2	8000	53400
428	3.3	3	2	8000	53400
381	3.7	3	2	8000	53400
376	3.7	2	2	8000	53400
339	4.1	2	2	8000	53400
323	4.3	3	2	8000	53400
297	4.7	2	2	8000	53400
291	4.8	3	2	8000	53400
255	5.5	3	2	8000	53400
223	6.3	3	2	8000	53400
197	7.1	3	2	8000	53400
175	8.0	3	2	8000	53400

R147R77		13000Nm			
i	n_a [1/min]	Stage		M_{amax} [Nm]	F_{Ra} [N]
		R147	R77		
23401	0.06	3	3	13000	62700
21342	0.07	3	3	13000	62700
18210	0.08	3	3	13000	62700
15923	0.09	3	3	13000	62700
14075	0.10	3	3	13000	62700
12344	0.11	3	3	13000	62700
11143	0.13	3	3	13000	62700
9743	0.14	3	3	13000	62700
8443	0.17	3	3	13000	62700
7307	0.19	3	3	13000	62700
6447	0.22	3	3	13000	62700
5568	0.25	3	3	13000	62700
4926	0.28	3	3	13000	62700
4325	0.32	3	3	13000	62700
3754	0.37	3	3	13000	62700
3302	0.42	3	3	13000	62700
2898	0.48	3	3	13000	62700
2555	0.55	3	2	13000	62700
2211	0.63	3	2	13000	62700
1951	0.72	3	2	13000	62700
1705	0.82	3	2	13000	62700
1536	0.91	3	2	13000	62700
1329	1.1	3	2	13000	62700
1166	1.2	3	2	13000	62700
1029	1.4	3	2	13000	62700
889	1.6	3	2	13000	62700
784	1.8	3	2	13000	62700
695	2.0	3	2	13000	62700
619	2.3	3	2	13000	62700
558	2.5	3	2	13000	62700
489	2.9	3	2	13000	62700
415	3.4	3	2	13000	62700

R147R87		13000Nm			
i	n_a [1/min]	Stage		M_{amax} [Nm]	F_{Ra} [N]
		R147	R87		
533	2.6	3	2	13000	62700
462	3.0	3	2	13000	62700
426	3.3	3	2	13000	62700
368	3.8	3	2	13000	62700
326	4.3	3	2	13000	62700
280	5.0	3	2	13000	62700
247	5.7	3	2	13000	62700
214	6.5	3	2	13000	62700
189	7.4	3	2	13000	62700
159	8.8	3	2	13000	62700



R系列斜齿轮减速机/R helical geared motors

R167R97 R167R107 $n_g=1400$ 1/min



R167R97		18000Nm			
i	n_a [1/min]	Stage		M_{amax} [Nm]	F_{Ra} [N]
		R167	R97		
27001	0.05	3	3	18000	120000
22482	0.06	3	3	18000	120000
20002	0.07	3	3	18000	120000
17361	0.08	3	3	18000	120000
15446	0.09	3	3	18000	120000
14051	0.10	3	3	18000	120000
11812	0.12	3	3	18000	120000
10509	0.13	3	3	18000	120000
9631	0.15	3	3	18000	120000
7749	0.18	3	3	18000	120000
6894	0.20	3	3	18000	120000
6077	0.23	3	3	18000	120000
5407	0.26	3	3	18000	120000
4650	0.30	3	3	18000	120000
4129	0.34	3	3	18000	120000
3692	0.38	3	3	18000	120000
3099	0.45	3	3	18000	120000
2657	0.53	3	2	18000	120000
2333	0.60	3	2	18000	120000
2085	0.67	3	2	18000	120000
1877	0.75	3	2	18000	120000
1670	0.84	3	2	18000	120000
1438	0.97	3	2	18000	120000
1279	1.1	3	2	18000	120000
1123	1.2	3	2	18000	120000
999	1.4	3	2	18000	120000
861	1.6	3	2	18000	120000
760	1.8	3	2	18000	120000
656	2.1	3	2	18000	120000
579	2.4	3	2	18000	120000
503	2.8	3	2	18000	120000
432	3.2	3	2	18000	120000
376	3.7	3	2	18000	120000
335	4.2	3	2	18000	120000
303	4.6	3	2	18000	120000
279	5.0	3	2	18000	120000

R167R107		18000Nm			
i	n_a [1/min]	Stage		M_{amax} [Nm]	F_{Ra} [N]
		R167	R107		
3637	0.38	2	3	18000	120000
3330	0.42	2	3	18000	120000
2757	0.51	2	3	18000	120000
2436	0.57	2	3	18000	120000
2298	0.61	2	3	18000	120000
2066	0.68	2	3	18000	120000
1849	0.76	2	3	18000	120000
1674	0.84	2	3	18000	120000
1485	0.94	2	3	18000	120000
1342	1.0	2	3	18000	120000
1229	1.1	2	3	18000	120000
1111	1.3	2	3	18000	120000
950	1.5	2	3	18000	120000
860	1.6	2	3	18000	120000
763	1.8	2	3	18000	120000
690	2.0	2	3	18000	120000
585	2.4	2	3	18000	120000
511	2.7	2	3	18000	120000
446	3.1	2	2	18000	120000
399	3.5	2	2	18000	120000
361	3.9	2	2	18000	120000
349	4.0	3	2	18000	120000
328	4.3	2	2	18000	120000
295	4.7	3	2	18000	120000
291	4.8	2	2	18000	120000
270	5.2	3	2	18000	120000
264	5.3	2	2	18000	120000
229	6.1	3	2	18000	120000
227	6.2	2	2	18000	120000
200	7.0	3	2	18000	120000
198	7.1	2	2	18000	120000
169	8.3	3	2	18000	120000
168	8.3	2	2	18000	120000

R系列斜齿轮减速机/R helical geared motors

RX57

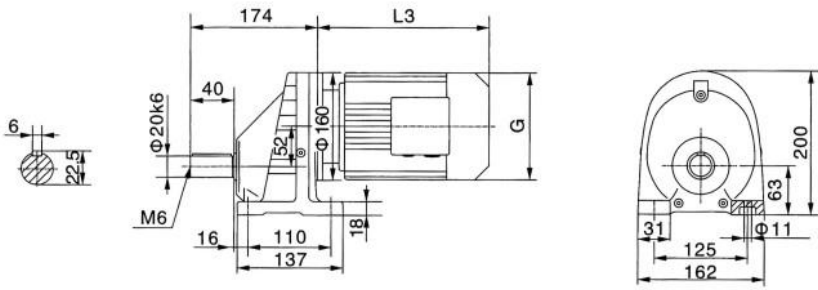

RX..S57

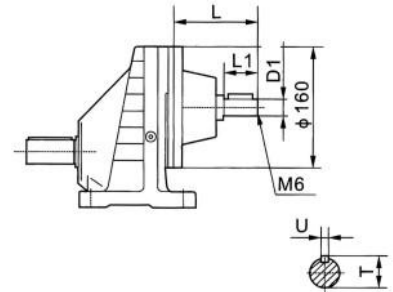

RXF57

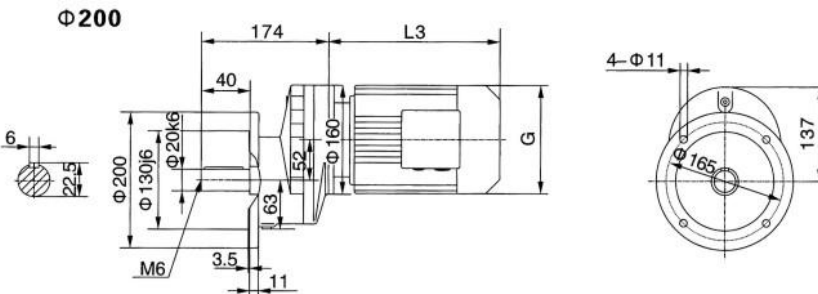
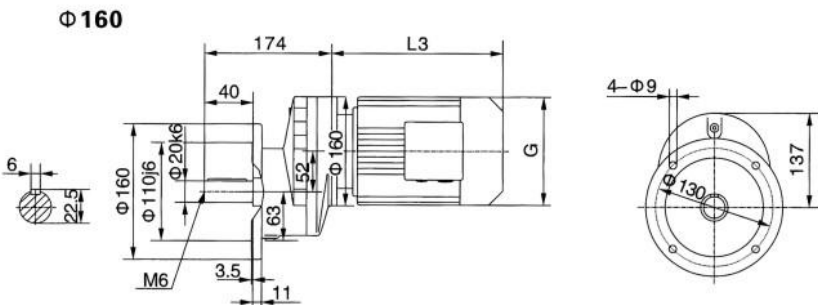
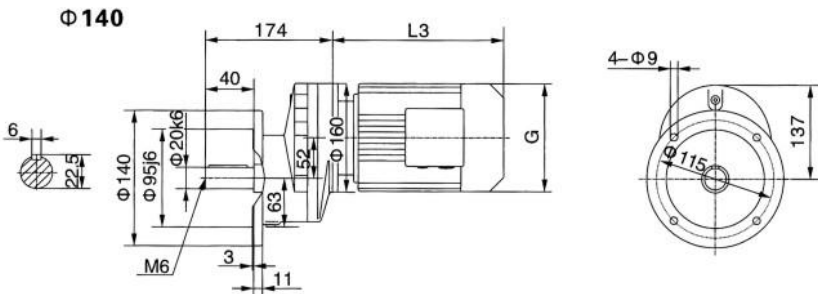

电机需方配时或配特殊电机时需加联接法兰
When equipping the user's motor or the special one, the flange is required to be connected.

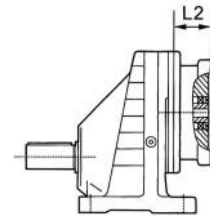

Y ₂ 电机座号 Motor size	63	71	80	90S	90L	100	112M	132S	
功率/4P Power/(KW)	0.18	0.25 0.37	0.55 0.75	1.1	1.5	2.2 3.0	4.0	5.5	
L3	223	245	275	304	328	350	380	425	
G	130	145	175	195	195	215	240	275	
L2	45	55	80	80	80	100	100	110	

注：“RX..”表示RX、RXF Note：“RX..”mean RX、RXF

sales@gearreducer.com.cn

gearreducer.com.cn@gmail.com

R系列斜齿轮减速机/R helical geared motors

RX67

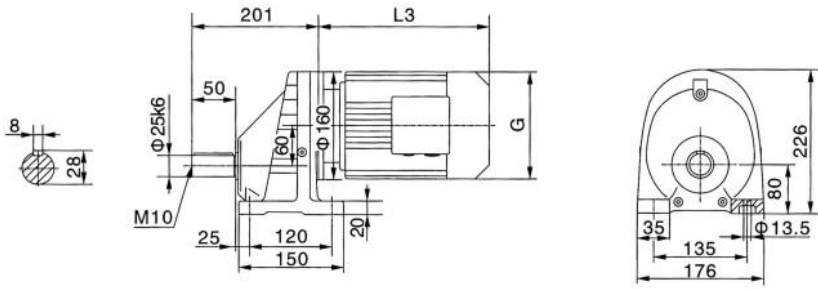

RX..S67

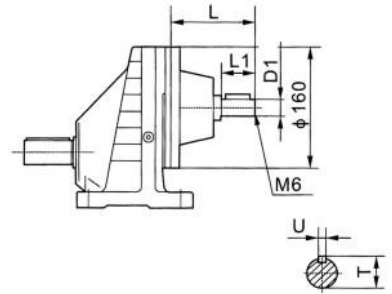

RXF67

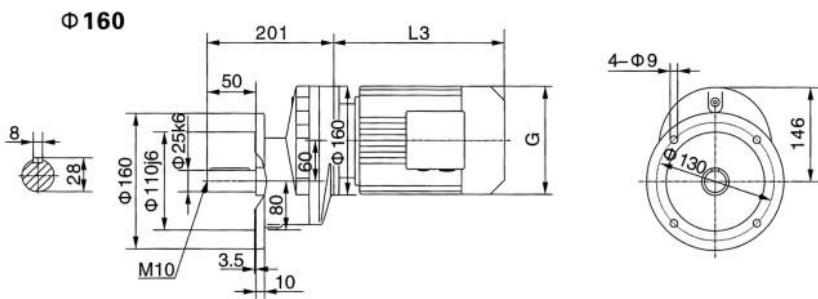

电机需方配时或配特殊电机时需加联接法兰
When equipping the user's motor or the special one, the flange is required to connected.

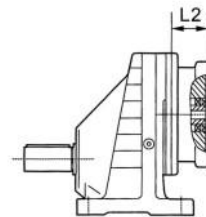
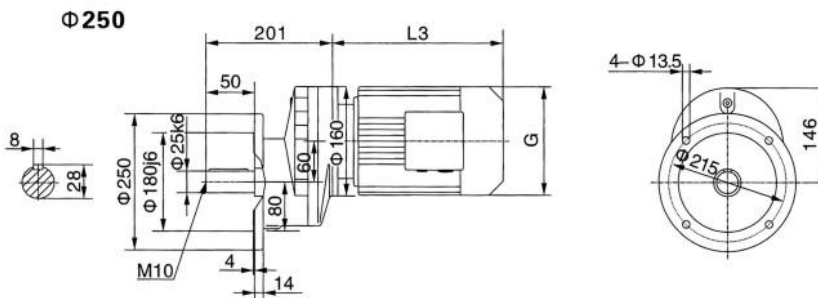
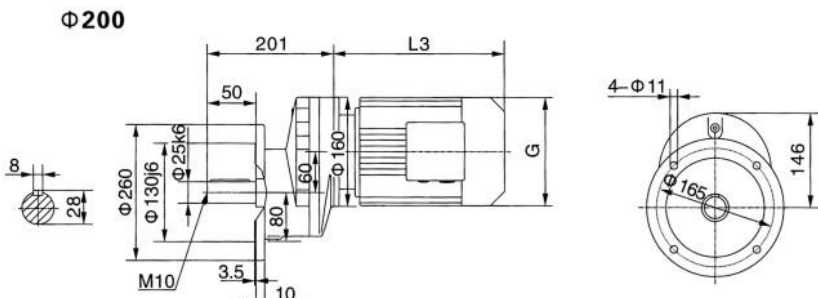

Y ₂ 电机座号 Motor size	63	71	80	90S	90L	100	112M	132S	132M	
功率/4P Power/(KW)	0.18	0.25 0.37	0.55 0.75	1.1	1.5	2.2 3.0	4.0	5.5	7.5	
L3	223	245	278	304	328	350	380	425	461	
G	130	145	175	195	195	215	240	275	275	
L2	45	55	80	80	80	100	100	110	110	

注: "RX.." 表示RX、RXF Note: "RX.." mean RX、RXF

R系列斜齿轮减速机/R helical geared motors



RX87

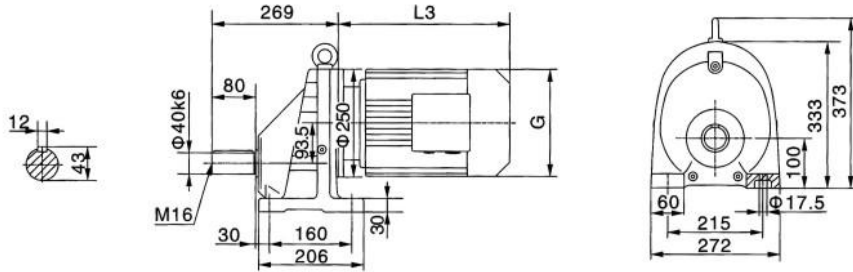

RX..S87

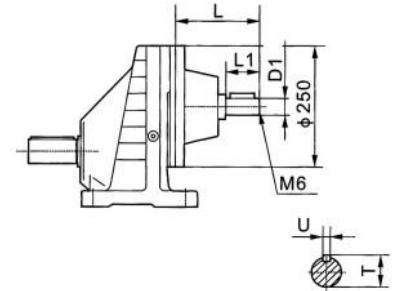

RXF87

Φ250

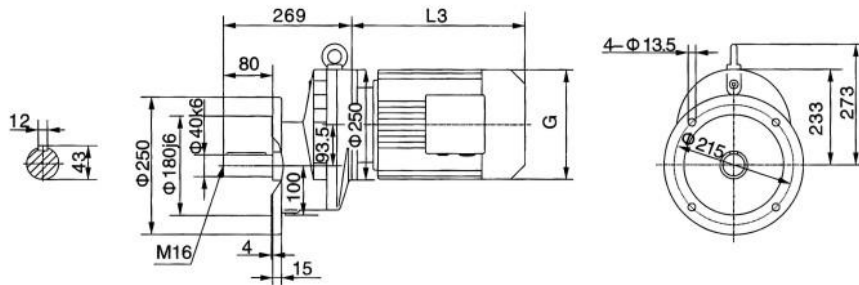

电机需方配时或配特殊电机时需加联接法兰
When equipping the user's motor or the special one, the flange is required to be connected.

Φ300

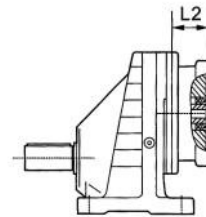
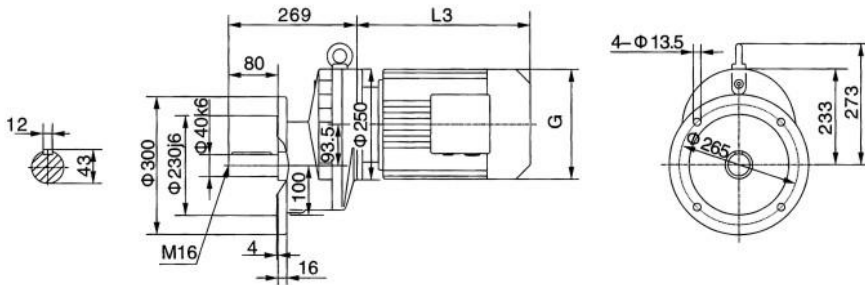

Y ₂ 电机机座号 Motor size	100	112M	132S	132M	160M	160L	180M	180L	
功率/4P Power/(KW)	2.2 3.0	4.0	5.5	7.5	11	15	18.5	22	
L3	350	380	425	461	524	547	583	616	
G	215	240	275	275	330	330	380	380	
L2	100	100	110	110	133	133	133	133	

注：“RX..”表示RX、RFX

Note：“RX..”mean RX、RFX

R系列斜齿轮减速机/R helical geared motors

RX97

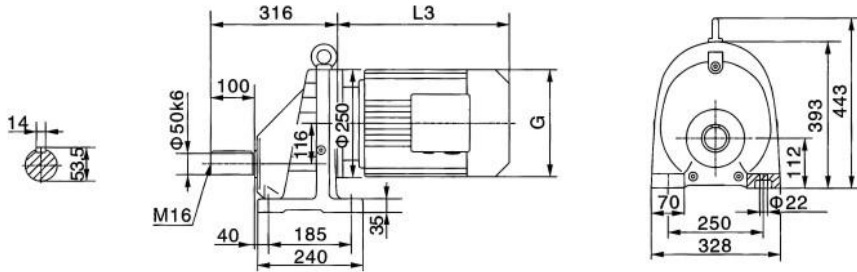

RX..S97

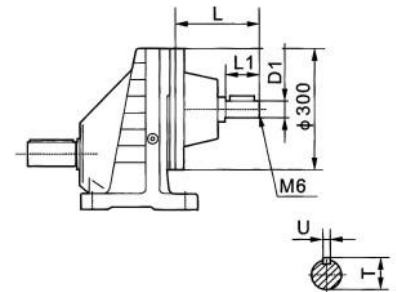

RXF97

$\Phi 300$

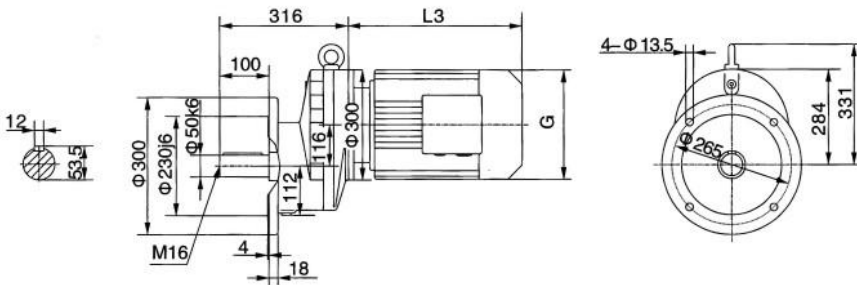

电机需方配时或配特殊电机时需加联接法兰
When equipping the user's motor or the special one, the flange is required to be connected.

$\Phi 350$

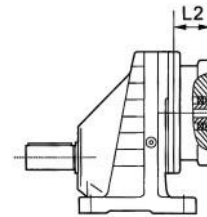
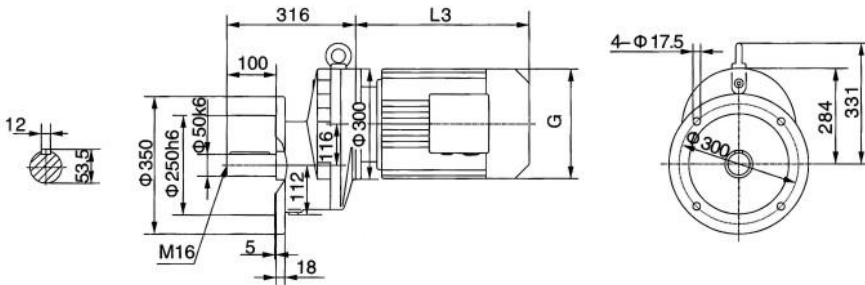

Y ₂ 电机机座号 Motor size	132S	132M	160M	160L	180M	180L	200	
功率/4P Power/(KW)	5.5	7.5	11	15	18.5	22	30	
L3	425	461	524	547	583	616	654	
G	275	275	330	330	380	380	420	
L2	110	110	133	133	133	133	135	

注：“RX..”表示RX、RXF Note:“RX..”mean RX、RXF

R系列斜齿轮减速机/R helical geared motors

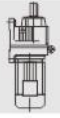

RX107

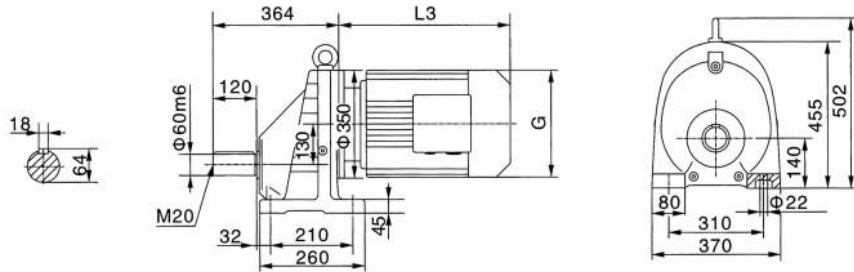

RX..S107

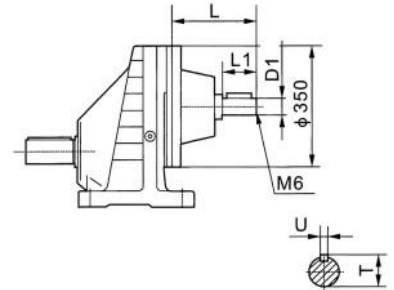

RXF107

Φ 350

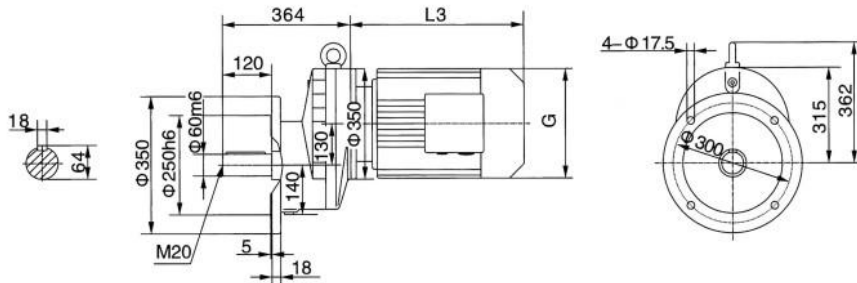

电机需方配时或配特殊电机时需加联接法兰
When equipping the user's motor or the special one, the flange is required to connected.

Φ 450

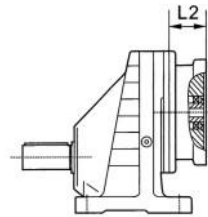
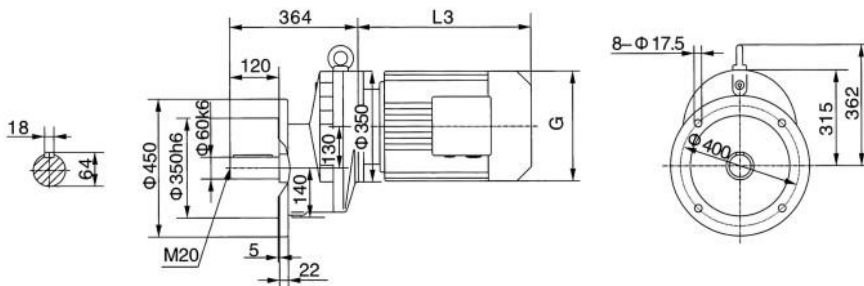

Y ₂ 电机机座号 Motor size	132M	160M	160L	180M	180L	200	225S	225M	
功率/4P Power/(KW)	7.5	11	15	18.5	22	30	37	45	
L3	461	524	547	583	616	654	680	702	
G	275	330	330	380	380	420	470	470	
L2	110	133	133	133	133	135	170	170	

注：“RX..”表示RX、RFX

Note：“RX..”mean RX、RFX

R系列斜齿轮减速机/R helical geared motors

R27

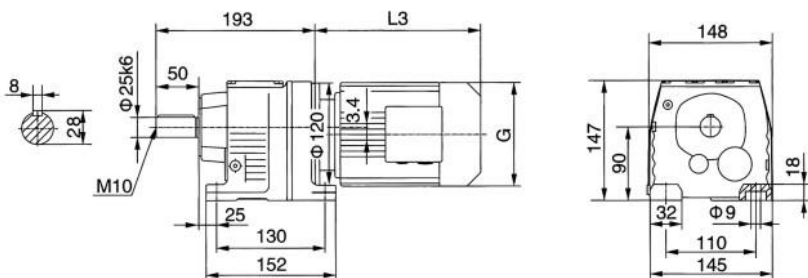

电机需方配时或配特殊电机时需加联接法兰
When equipping the user's motor or the special one, the flange is required to be connected.



RF27

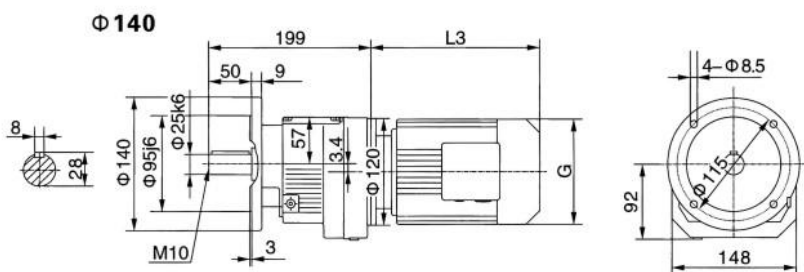

R..S27

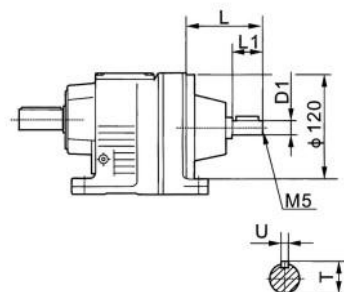

Ø160

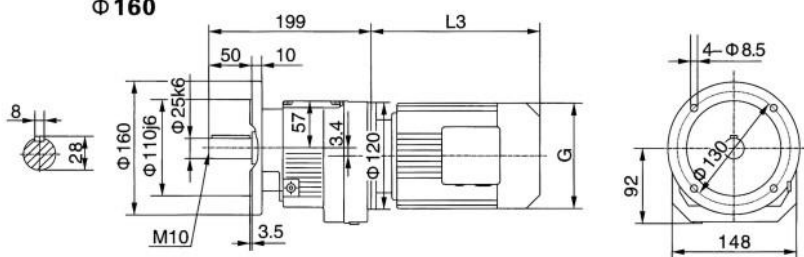

R..27R17

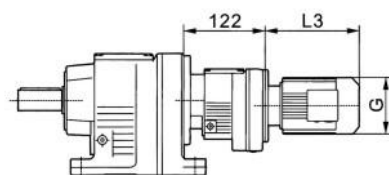

Y ₂ 电机机座号 Motor size	63	71	80	90S	90L	100	
功率/4P Power/(KW)	0.18	0.25 0.37	0.55 0.75	1.1	1.5	2.2 3.0	
L3	235	245	278	304	328	340	
G	130	145	175	195	195	215	
L2	45	92	80	80	80	80	

注：“R..”表示R、RF

Note：“R..”mean R、RF

R系列斜齿轮减速机/R helical geared motors



R37

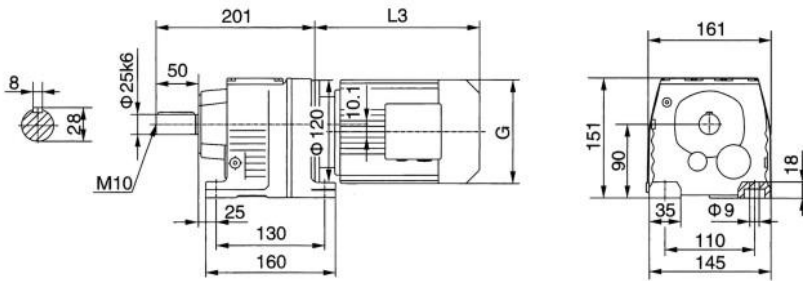

电机需配时或配特殊电机时需加联接法兰
When equipping the user's motor or the special one, the flange is required to be connected.

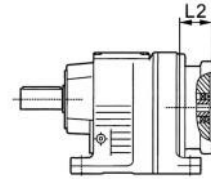

RF37

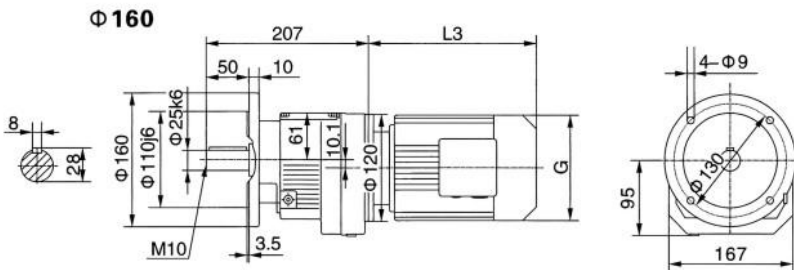

R..S37

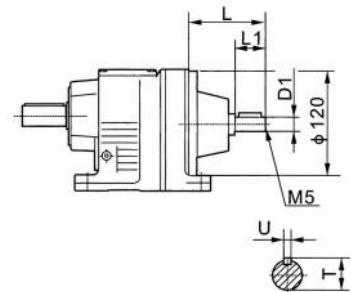

Φ200

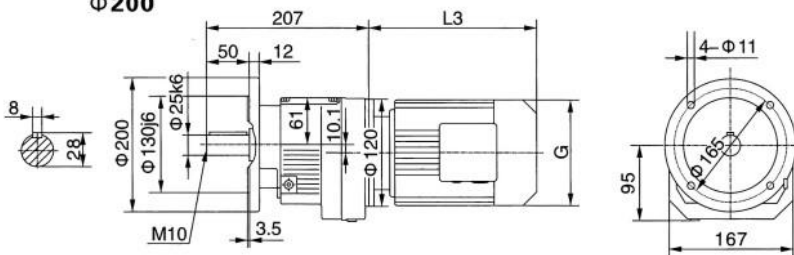

R..37R17

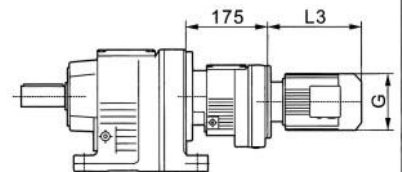

Y ₂ 电机机座号 Motor size	63	71	80	90S	90L	100L		
功率/4P Power/(KW)	0.18	0.25 0.37	0.55 0.75	1.1	1.5	2.2 3.0		
L3	235	245	278	304	328	340		
G	130	145	175	195	195	215		
L2	45	92	80	80	80	80		

注：“R..”表示R、RF

Note：“R..”mean R、RF

R系列斜齿轮减速机/R helical geared motors

R47

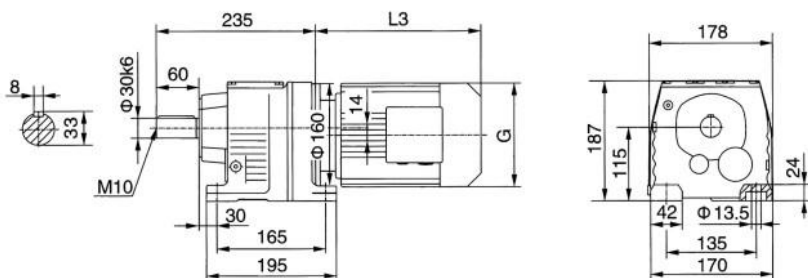

电机需方配时或配特殊电机时需加联接法兰
When equipping the user's motor or the special one, the flange is required to be connected.

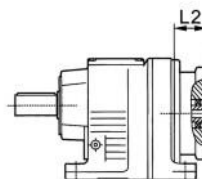

RF47

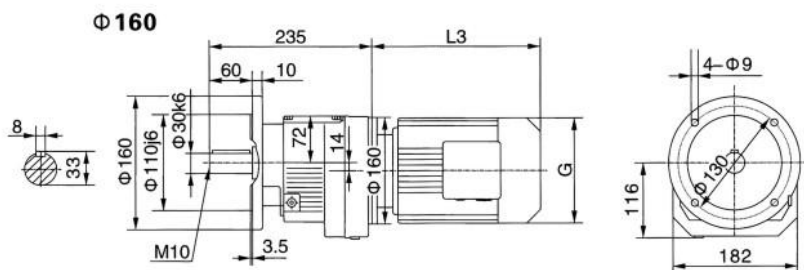

R..S47

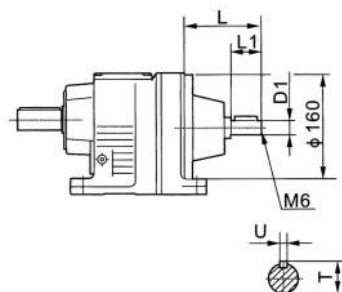

$\Phi 200$

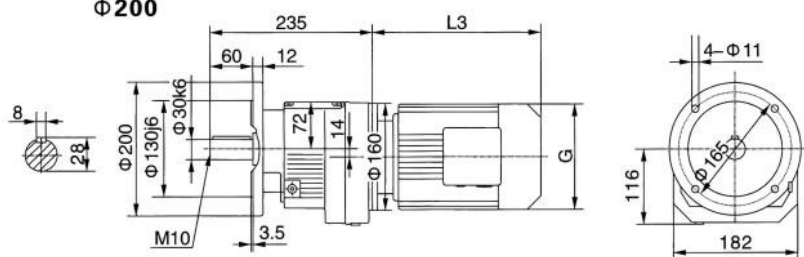

R..47R37

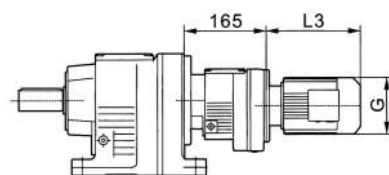

Y ₂ 电机机座号 Motor size	63	71	80	90S	90L	100	112M	132S	
功率/4P Power/(KW)	0.18	0.25 0.37	0.55 0.75	1.1	1.5	2.2 3.0	4.0	5.5	
L3	223	245	278	304	328	340	380	425	
G	130	145	175	195	195	215	240	275	
L2	45	55	80	80	80	100	100	110	

注：“R..”表示R、RF

Note：“R..”mean R、RF

R系列斜齿轮减速机/R helical geared motors

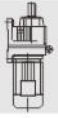

R57

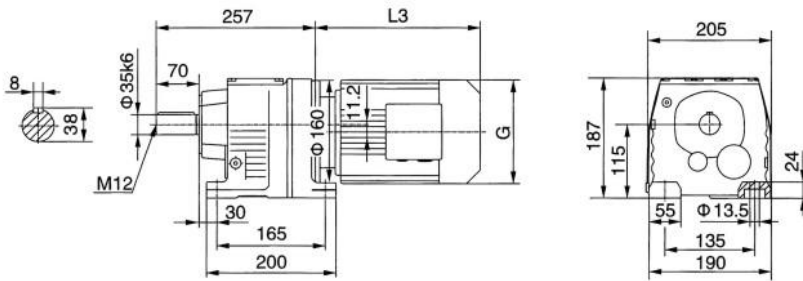

电机需方配时或配特殊电机时需加联接法兰
When equipping the user's motor or the special one, the flange is required to be connected.

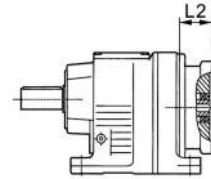

RF57

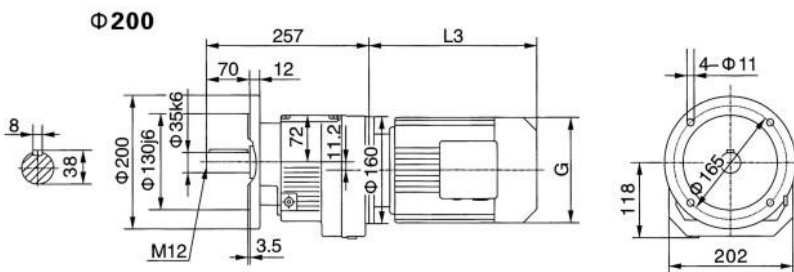

R..S57

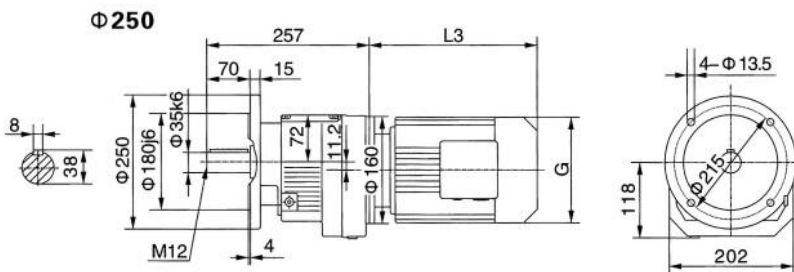
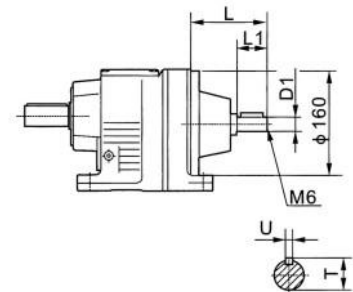

R..57R37

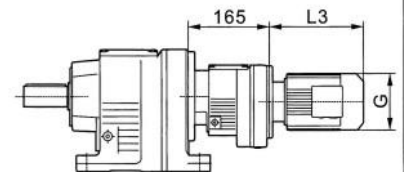

Y ₂ 电机机座号 Motor size	63	71	80	90S	90L	100L	112M	132S	132M	
功率/4P Power/(KW)	0.18	0.25 0.37	0.55 0.75	1.1	1.5	2.2 3.0	4.0	5.5	7.5	
L3	223	245	278	304	328	340	380	425	461	
G	130	145	175	195	195	215	240	275	275	
L2	45	55	80	80	80	100	100	110	110	

注：“R..”表示R、RF

Note：“R..”mean R、RF

R系列斜齿轮减速机/R helical geared motors

R67

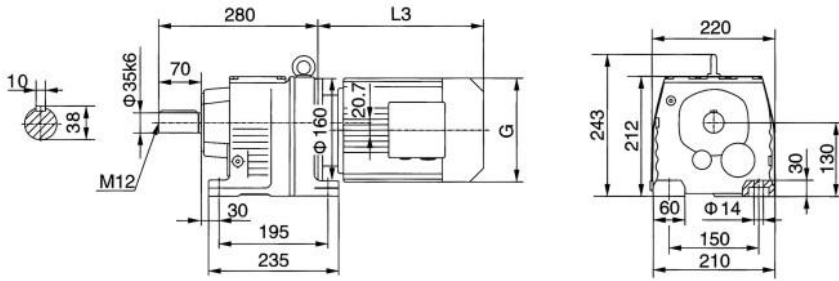

电机需方配时或配特殊电机时需加联接法兰
When equipping the user's motor or the special one, the flange is required to be connected.

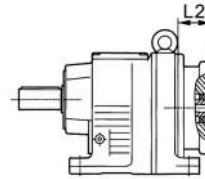

RF67

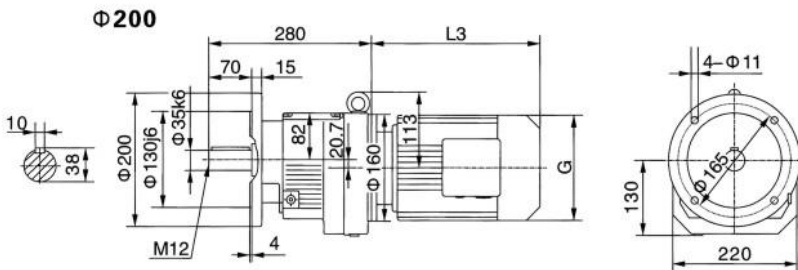

R..S67

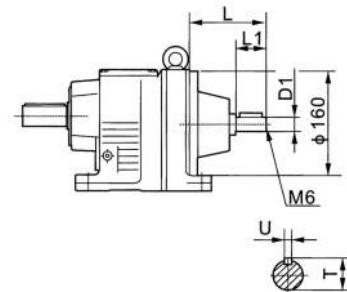

Φ250

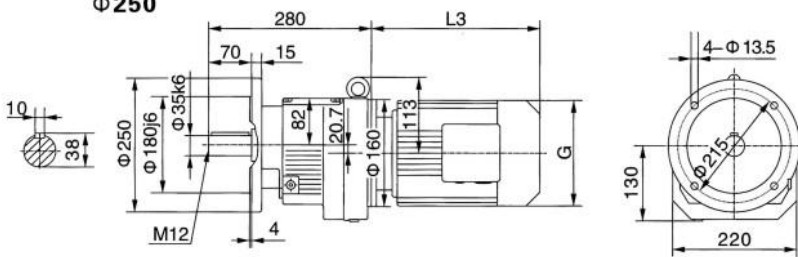

R..67R37

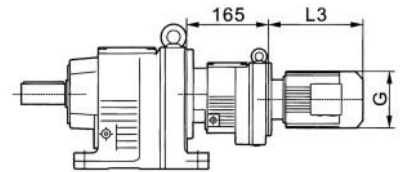

Y ₂ 电机机座号 Motor size	63	71	80	90S	90L	100L	112M	132S	132M			
功率/4P Power/(KW)	0.18	0.25	0.37	0.55	0.75	1.1	1.5	2.2	3.0	4.0	5.5	7.5
L3	223	245	278	304	328	350	380	425	461			
G	130	145	175	195	195	215	240	275	275			
L2	45	55	80	80	80	100	100	110	110			

注：“R..”表示R、RF

Note：“R..”mean R、RF

R系列斜齿轮减速机/R helical geared motors

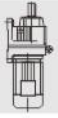

R77

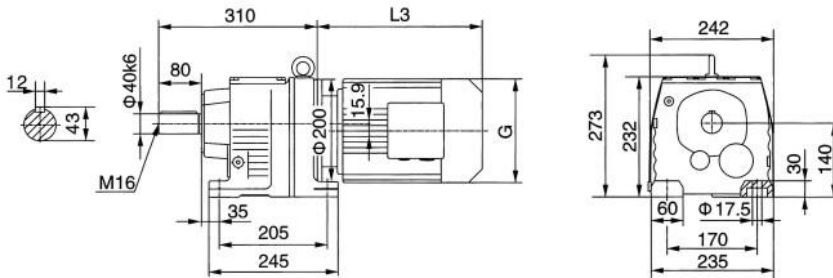

电机需方配时或配特殊电机时需加联接法兰
When equipping the user's motor or the special one, the flange is required to be connected.

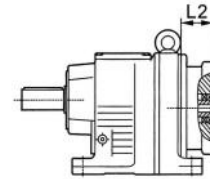

RF77

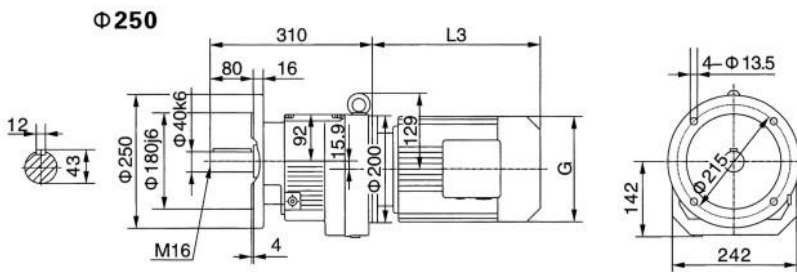

R..S77

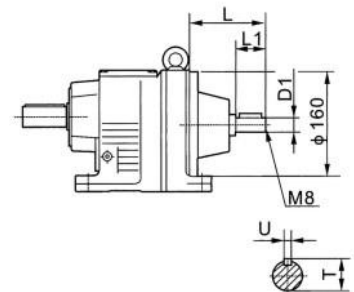

Φ300

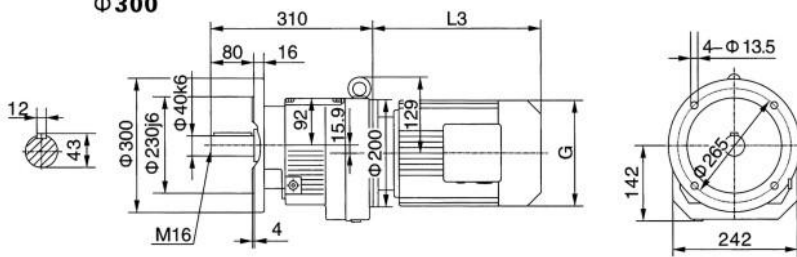

R..77R37

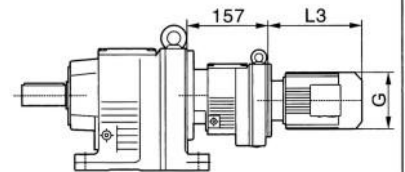

Y2电机座号 Motor size	63	71	80	90S	90L	100L	112M	132S	132M	160M
功率/4P Power/(KW)	0.18	0.25 0.37	0.55 0.75	1.1	1.5	2.2 3.0	4.0	5.5	7.5	11
L3	223	233	278	304	328	350	380	425	461	524
G	130	145	175	195	195	215	240	275	275	330
L2	45	55	80	80	80	100	100	110	110	133

注：“R..”表示R、RF

Note：“R..”mean R、RF

R系列斜齿轮减速机/R helical geared motors

R87

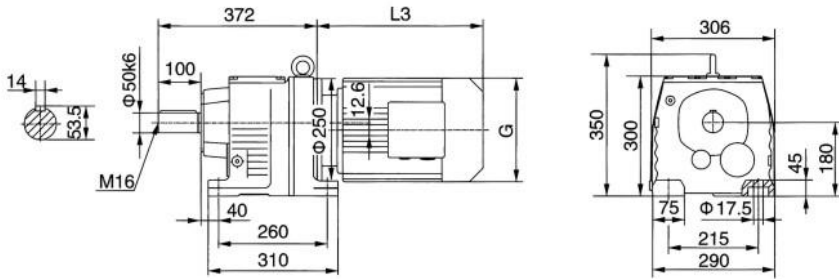

电机需方配时或配特殊电机时需加联接法兰
When equipping the user's motor or the special one, the flange is required to be connected.

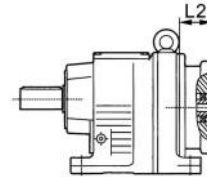

RF87

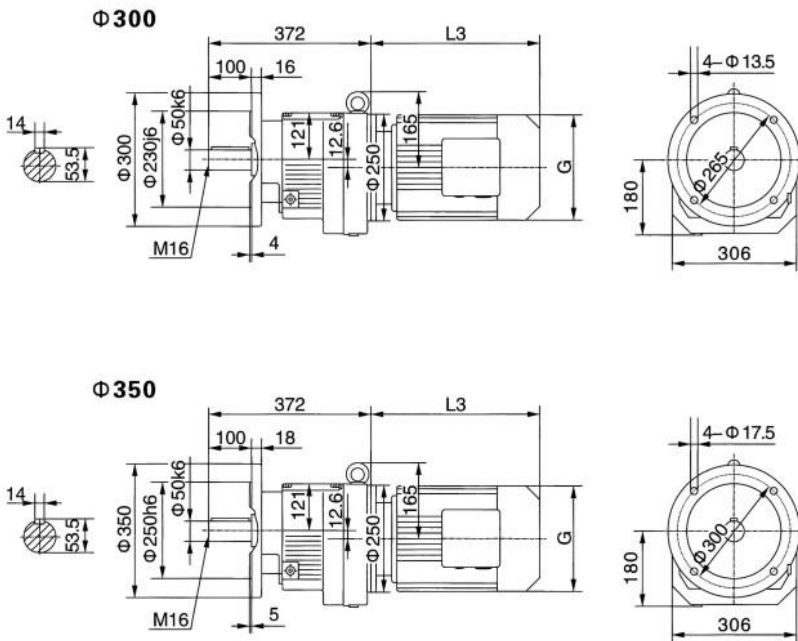

R..S87

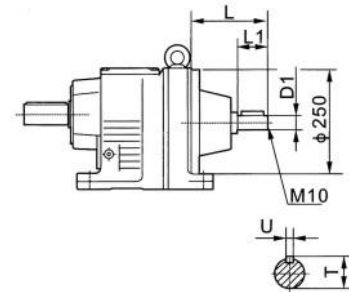

R..87R57

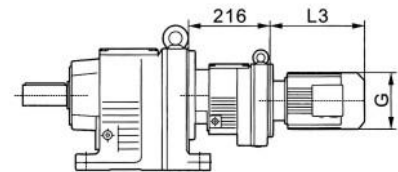

Y ₂ 电机机座号 Motor size	80	90S	90L	100L	112M	132S	132M	160M	160L	180M	180L
功率/4P Power/(KW)	0.55 0.75	1.1	1.5	2.2 3.0	4.0	5.5	7.5	11	15	18.5	22
L3	246	280	304	350	380	425	461	524	547	583	616
G	175	195	195	215	240	275	275	330	330	380	380
L2	80	80	80	100	100	110	110	133	133	133	133

注：“R..”表示R、RF

Note：“R..”mean R、RF

R系列斜齿轮减速机/R helical geared motors



R97

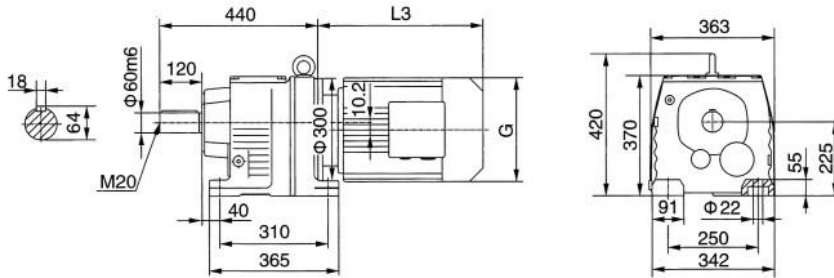

电机需方配时或配特殊电机时需加联接法兰
When equipping the user's motor or the special one, the flange is required to be connected.

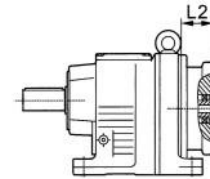

RF97

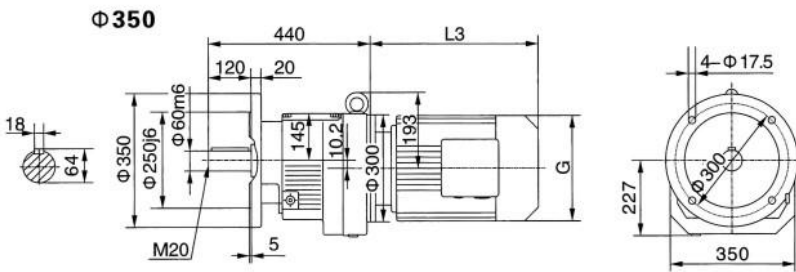

R..S97

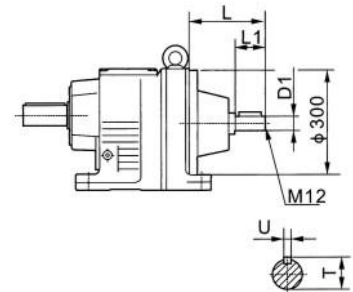

RF450

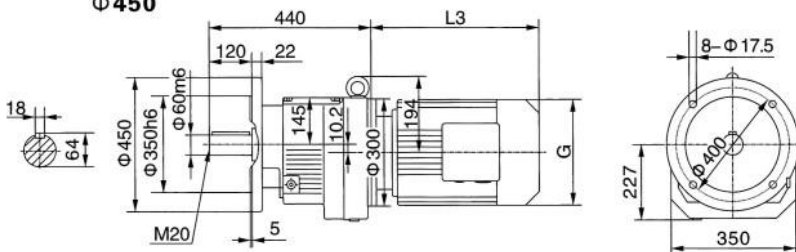

R..97R57

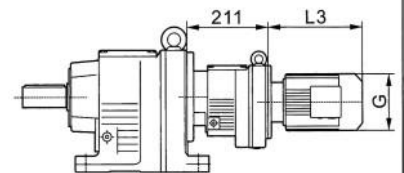

Y ₂ 电机座号 Motor size	80	90S	90L	100L	112M	132S	132M	160M	160L	180M	180L	200	
功率/4P Power/(KW)	0.55 0.75	1.1	1.5	2.2 3.0	4.0	5.5	7.5	11	15	18.5	22	30	
L3	246	280	304	315	334	425	461	524	547	555	588	654	
G	175	195	195	215	240	275	275	330	330	380	380	420	
L2	107	107	107	100	100	110	110	133	133	133	133	135	

注：“R..”表示R、RF

Note：“R..”mean R、RF

R系列斜齿轮减速机/R helical geared motors

R107

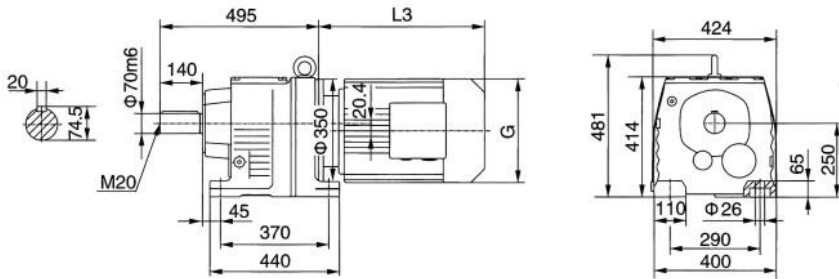

电机需方配时或配特殊电机时需加联接法兰
When equipping the user's motor or the special one, the flange is required to be connected.

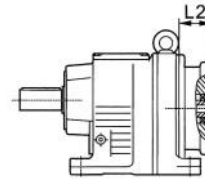

RF107

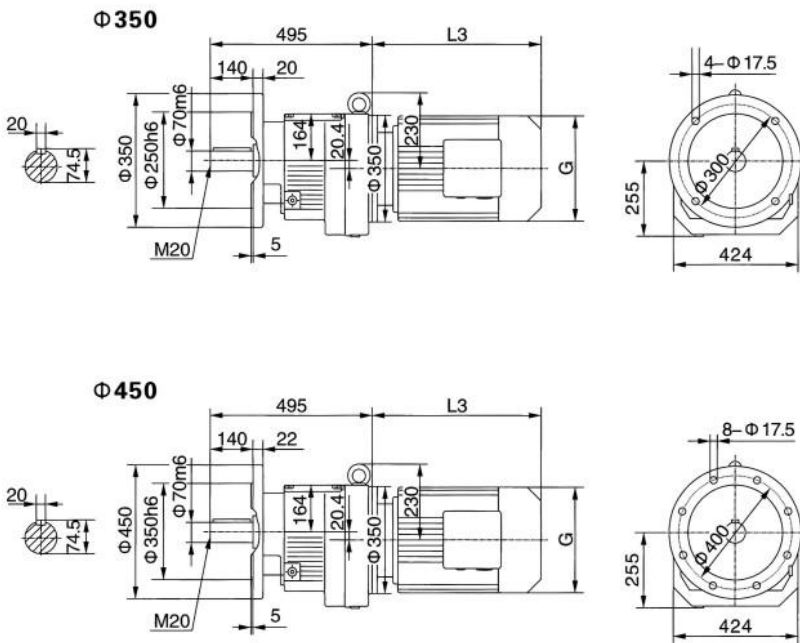

R..S107

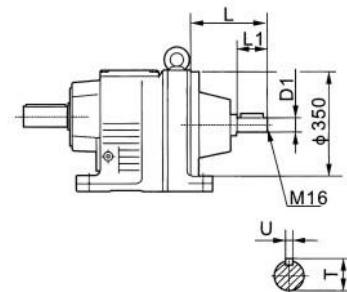

R..107R77

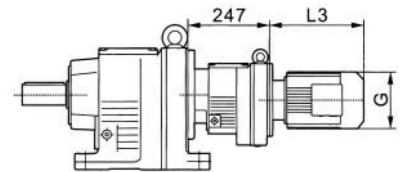

Y ₂ 电机机座号 Motor size	100L	112M	132S	132M	160M	160L	180M	180L	200	225S	225M	
功率/4P Power/(KW)	2.2 3.0	4.0	5.5	7.5	11	15	18.5	22	30	37	45	
L3	318	334	386	422	504	519	555	588	654	680	702	
G	215	240	275	275	330	330	380	380	420	470	470	
L2	100	100	110	110	133	133	133	133	135	143	143	

注：“R..”表示R、RF

Note：“R..”mean R、RF

R系列斜齿轮减速机/R helical geared motors

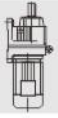

R137

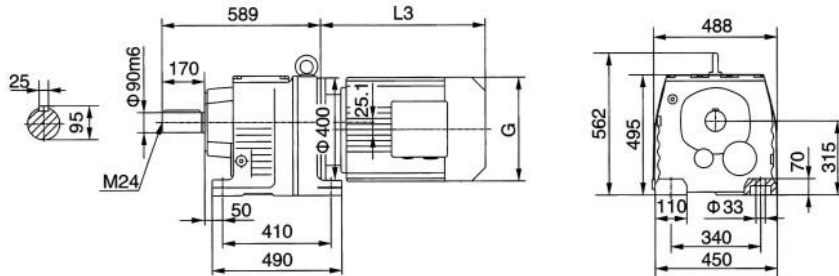

电机需方配时或配特殊电机时需加联接法兰
When equipping the user's motor or the special one, the flange is required to be connected.

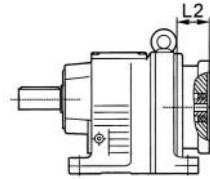

RF137

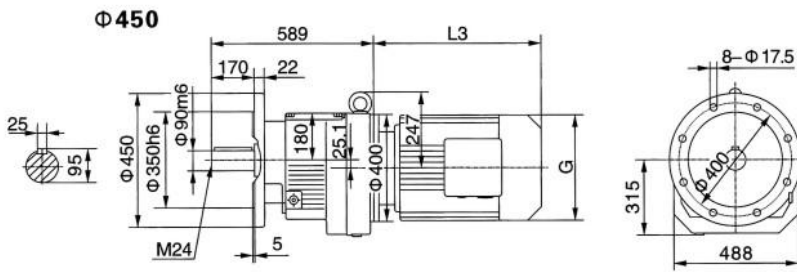

R..S137

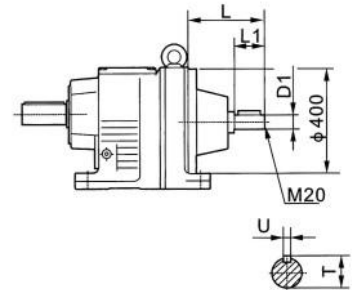

φ550

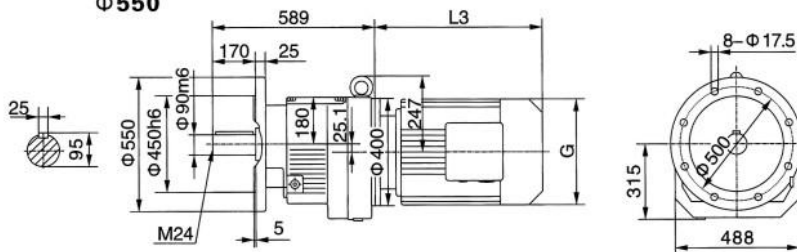

R..137R77

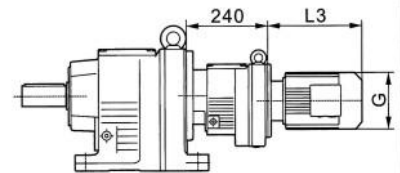

Ye电机机座号 Motor size	132S	132M	160M	160L	180M	180L	200	225S	225M	250	
功率/4P Power/(KW)	5.5	7.5	11	15	18.5	22	30	37	45	55	
L3	388	424	476	519	555	588	654	680	702	771	
G	275	275	330	330	380	380	420	470	470	510	
L2	92	92	123	123	123	123	144	143	143	170	

注：“R..”表示R、RF

Note:“R..”mean R、RF

R系列斜齿轮减速机/R helical geared motors

R147

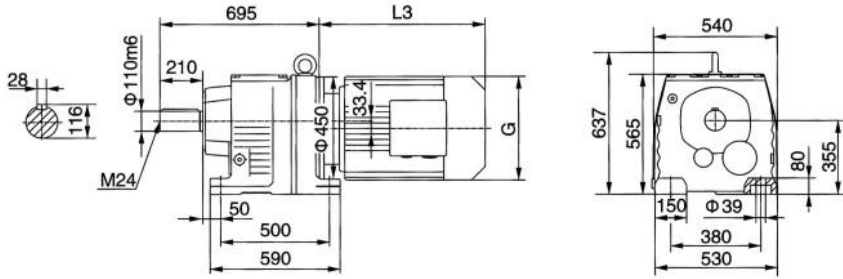

电机需方配时或配特殊电机时需加联接法兰
When equipping the user's motor or the special one, the flange is required to be connected.

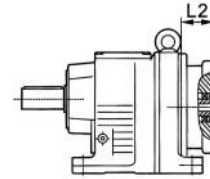

RF147

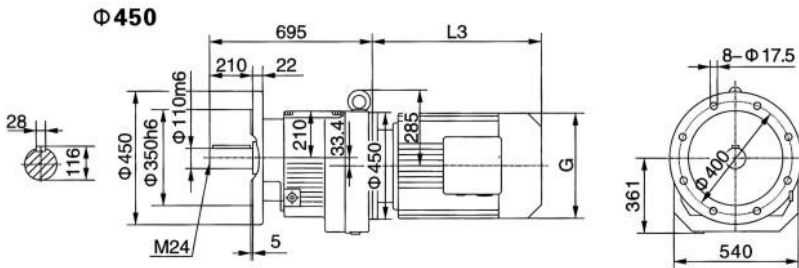

R..S147

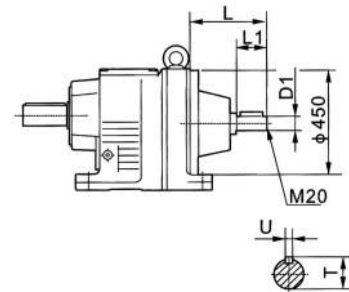

550

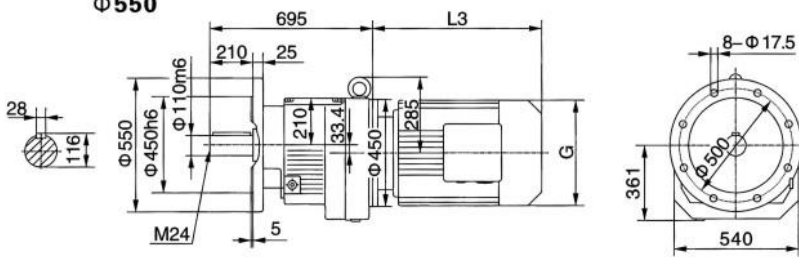

R..147R87(R77)

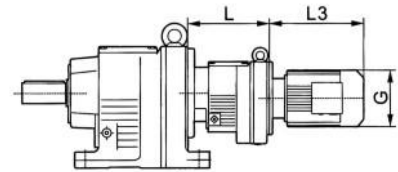

	R..147R77组合	R..147R87组合
L	232	280

Y ₂ 电机机座号 Motor size	160M	160L	180M	180L	200	225S	225M	250	280S	280M	
功率/4P Power/(KW)	11	15	18.5	22	30	37	45	55	75	90	
L3	567	602	583	616	654	674	696	775	845	845	
G	330	330	380	380	420	470	470	510	580	580	
L2	125	125	125	125	147	162	162	170	170	170	

注：“R..”表示R、RF

Note：“R..”mean R、RF

R系列斜齿轮减速机/R helical geared motors



R167

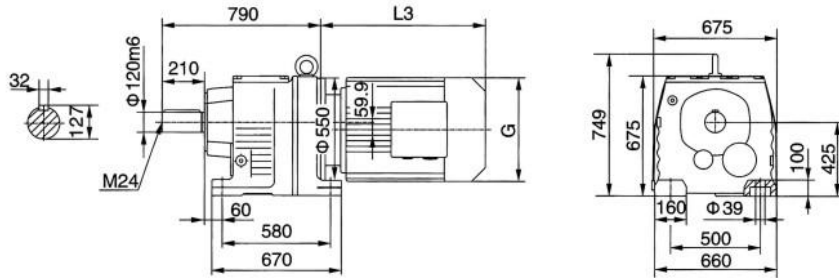

电机需方配时或配特殊电机时需加联接法兰
When equipping the user's motor or the special one, the flange is required to be connected.

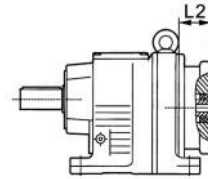

RF167

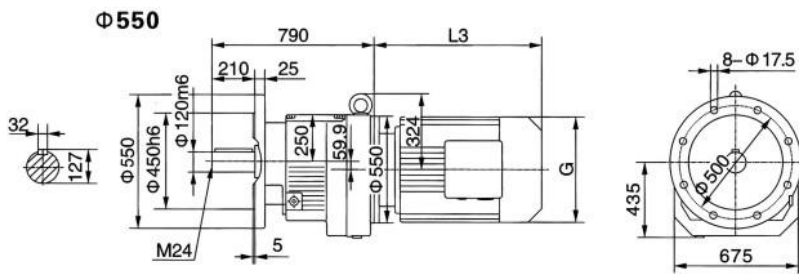

R..S167

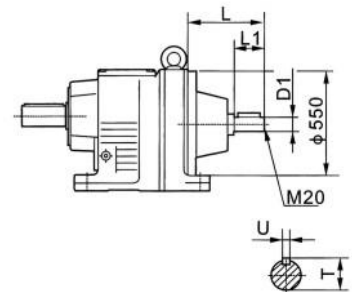

Φ660

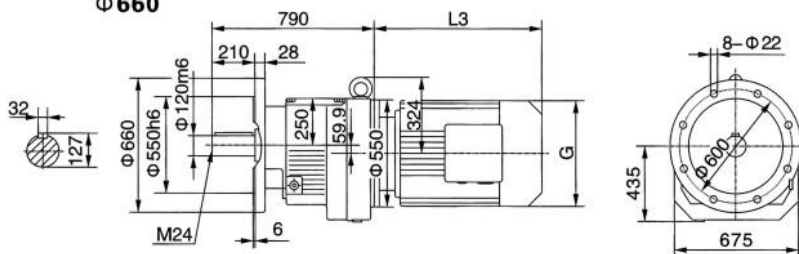

R..167R97(R107)

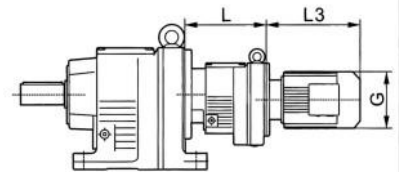

	R..167R97组合	R..167R107组合
L	325	382

Y ₂ 电机机座号 Motor size	160M	160L	180M	180L	200	225S	225M	250	280S	280M	315S	315M	315L
功率/4P Power/(KW)	11	15	18.5	22	30	37	45	55	75	90	110	132	160
L3	567	602	635	666	642	669	691	770	828	879	1100	1130	1360
G	330	330	380	380	420	470	470	510	580	580	645	645	645
L2	125	125	125	125	147	145	145	170	170	170	-	-	-

注：“R..”表示R、RF

Note：“R..”mean R、RF

R系列斜齿轮减速机/R helical geared motors

R..AD..

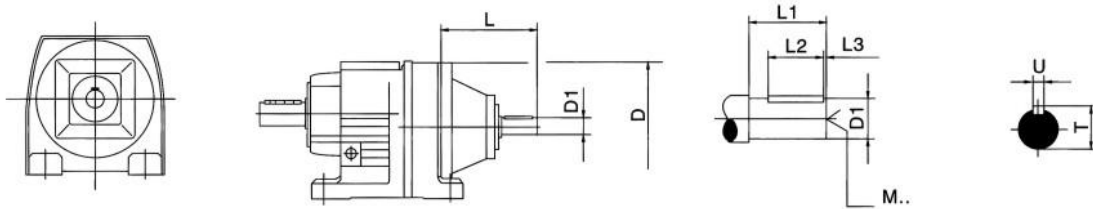

		D	L	D1	L1	L3	L2	T	U	M
R..27 R..37	AD1	120	102	16	40	4	32	18	5	M5
	AD2		130	19	40	4	32	21.5	6	M6
	AD2	160	123	19	40	4	32	21.5	6	M6
	AD3		159	24	50	5	40	27	8	M8
R..77	AD2	200	116	19	40	4	32	21.5	6	M6
	AD3		151	24	50	5	40	27	8	M8
	AD4		224	38	80	5	70	41	10	M12
R..87	AD2	250	111	19	40	4	32	21.5	6	M6
	AD3		156	28	60	5	50	31	8	M10
	AD4		219	38	80	5	70	41	10	M12
	AD5		292	42	110	10	70	45	12	M16
R..97	AD3	300	151	28	60	5	50	31	8	M10
	AD4		214	38	80	5	70	41	10	M12
	AD5		287	42	110	10	70	45	12	M16
	AD6		327	48	110	10	80	51.5	14	M16
R..107	AD3	350	145	28	60	5	50	31	8	M10
	AD4		208	38	80	5	70	41	10	M12
	AD5		281	42	110	10	70	45	12	M16
	AD6		321	48	110	10	80	51.5	14	M16
R..137	AD4	400	201	38	80	5	70	41	10	M12
	AD5		274	42	110	10	70	45	12	M16
	AD6		314	48	110	10	80	51.5	14	M16
	AD7		308	55	110	10	90	59	16	M20
R..147	AD4	450	193	38	80	5	70	41	10	M12
	AD5		266	42	110	10	70	45	12	M16
	AD6		306	48	110	10	80	51.5	14	M16
	AD7		300	55	110	10	90	59	16	M20
	AD8		383	70	140	15	110	74.5	20	M20
R..167	AD5	550	258	42	110	10	70	45	12	M16
	AD6		298	48	110	10	80	51.5	14	M16
	AD7		292	55	110	10	90	59	16	M20
	AD8		374	70	140	15	110	74.5	20	M20

R系列斜齿轮减速机/R helical geared motors

R..AM..

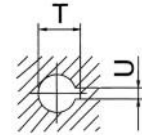
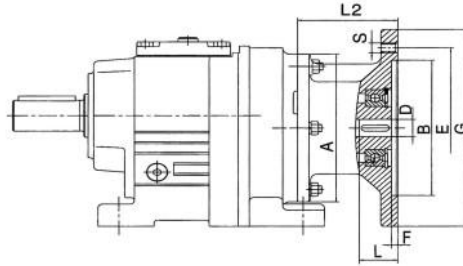
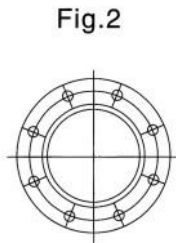
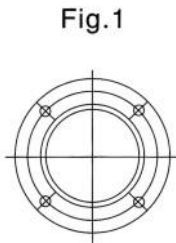
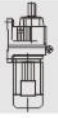

		Fig	B	E	F	A	G	S	L2	D	L	T1	U1
R..27 R..37	AM63	1	95	115	3.5	120	140	M8	45	11	23	12.8	4
	AM71 ¹⁾		110	130			92		14	30	16.3	5	
	AM80 ¹⁾		130	165	4.5		200	M10	80	19	40	21.8	6
	AM90 ¹⁾									24	50	27.3	8
R..47 R..57 R..67	AM63	1	95	115	3.5	160	140	M8	45	11	23	12.8	4
	AM71		110	130			55		14	30	16.3	5	
	AM80		130	165	4.5		200	M10	80	19	40	21.8	6
	AM90									24	50	27.3	8
	AM100 ¹⁾		180	215	5		250	M12	100	28	60	31.3	8
	AM112 ¹⁾									100	28	60	31.3
R..77	AM63	1	95	115	3.5	200	140	M8	45	11	23	12.8	4
	AM71		110	130			55		14	30	16.3	5	
	AM80		130	165	4.5		200	M10	80	19	40	21.8	6
	AM90									24	50	27.3	8
	AM100 ¹⁾		180	215	5		250	M12	100	28	60	31.3	8
	AM112 ¹⁾									100	28	60	31.3
	AM132S ¹⁾		230	265	5		300	M12	110	38	80	41.3	10
	AM132M ¹⁾									110	38	80	41.3
AM132ML ¹⁾	230	265	5	300	M12	110	38	80	41.3	10			
R..87	AM80	1	130	165	4.5	250	200	M10	80	19	40	21.8	6
	AM90									24	50	27.3	8
	AM100		180	215	5		250	M12	100	28	60	31.3	8
	AM112									100	28	60	31.3
	AM132S		230	265	5		300	M12	110	38	80	41.3	10
	AM132M									110	38	80	41.3
	AM132ML		230	265	5		300	M12	110	38	80	41.3	10
	AN160 ¹⁾		250	300	6		350	M16	133	42	110	45.3	12
AM180 ¹⁾	48	51.8				14							
R..97	AM100	1	180	215	5	300	250	M12	100	28	60	31.3	8
	AM112		230	265						300	M12	110	38
	AM132S				230		265	5	300				M12
	AM132M		250	300						6	350	M16	
	AM132ML				48		51.8	14					
	AM160		250	300	6		350	M16	133	42	110	45.3	12
	AM180									48		51.8	14
	AM200		300	350	7		400	M16	135	55	110	59.3	16
AM225 ¹⁾	2	350				400				7		450	143

1) 如果安装在BR系列脚安装方式的减速机上, 请检查尺寸G/2, 它可能已突出平面
Dimension G/2 May protrude past foot mounting surface if mounted on s foot-mounted gear unit, please check.

R系列斜齿轮减速机/R helical geared motors

R..AM..

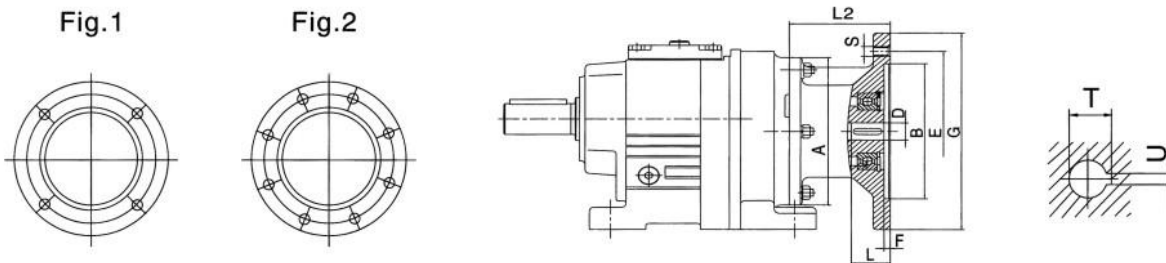
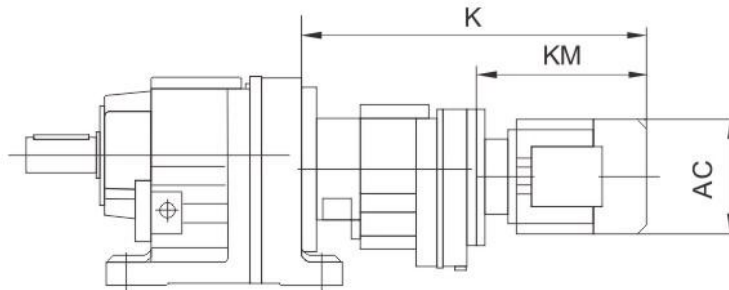

		Fig	B	E	F	A	G	S	L2	D	T	U	
R..107	AM100	1	180	215	5	350	250	M12	100	28	31.3	8	
	AM112												
	AM132S		230	265	6		350		300	110	38	41.3	10
	AM132M												
	AM160	300	350	7	400	M16	133	42	45.3	12			
	AM180							48	51.8	14			
	AM200	350	400	7	450	135	55	59.3	16				
	AM225	2	350	400	7	450	143	60	64.4	18			
R..137	AM132S	1	230	265	5	400	300	M12	92	38	41.3	10	
	AM132M												
	AM132ML												
	AM160	250	300	6	400	350	M16	123	42	45.3	12		
	AM180								48	51.8	14		
	AM200	300	350	7	400	144	55	59.3	16				
AM225	2	350	400	7	450	143	60	64.4	18				
R..147	AM132S	1	230	265	5	450	300	M12	125	38	41.3	10	
	AM132M												
	AM132ML												
	AM160												250
	AM180	48	51.8	14									
	AM200	300	350	7	400	147	55	59.3	16				
	AM225	2	350	400	7	450	M16	162	60	64.4	18		
	AM250								65	69.4	18		
AM280	450	500	7	550	170	75	79.9	20					
R..167	AN160	1	250	300	6	550	350	M16	125	42	45.3	12	
	AM180									48	51.8	14	
	AM200									300	350	7	400
	AM225	2	350	400	7	550	M16	145	60	64.4	18		
	AM250								65	69.4	18		
	AM280	450	500	7	550	170	75	79.9	20				

R系列斜齿轮减速机/R helical geared motors

R..R..



		AC	K	KM
R..27R17 R..37R17	D63..	138	368	193
	D71D	158	369	194
	D80..	168	419	244
R..47R37 R..57R37 R..67R37	D63..	138	386	221
	D71D	158	404	239
	D80..	168	436	271
R..77R37	D63..	138	378	221
	D71D	158	396	239
	D80..	168	428	271
	D90..	195	471	314
R..87R57	D63..	138	432	216
	D71D	158	449	233
	D80..	168	481	265
	D90..	195	525	309
R..97R57	D63..	138	427	216
	D71D	158	444	233
	D80..	168	476	265
	D90..	195	520	309
	D100M	218	537	326
	D100L	218	537	326
R..107R77	D63..	138	457	210
	D71D	158	474	227
	D80..	168	506	259
	D90..	195	548	301
	D100M	218	565	318
	D100L	218	565	318
	D112M	240	620	373
	D132S	275	655	408
	D132M	275	655	408
	D132ML	275	655	408
	D160M	330	756	509
R..137R77	D63..	138	450	210
	D71D	158	467	227
	D80..	168	499	259
	D90..	195	541	301
	D100M	218	558	318
	D100L	218	558	318
	D112M	240	613	373
	D132S	275	648	408
	D132M	275	648	408
	D132ML	275	648	408
	D160M	330	749	509

		AC	K	KM
R..147R77	D63..	138	442	210
	D71D	158	459	227
	D80..	168	491	259
	D90..	195	533	301
	D100M	218	550	318
	D100L	218	550	318
	D112M	240	605	373
	D132S	275	640	408
	D132ML	275	640	408
	D160M	330	741	509
R..147R87	D90..	195	577	297
	D100M	218	594	314
	D100L	218	594	314
	D112M	240	648	368
	D132S	275	683	403
	D132M	275	683	403
	D132ML	275	683	403
	D160M	330	784	504
	D160L	330	828	548
	D180..	380	855	575
R..167R97	D80..	168	579	254
	D90..	195	616	291
	D100M	218	633	308
	D100L	218	633	308
	D112M	240	688	363
	D132S	275	723	398
	D132M	275	723	398
	D132ML	275	723	398
	D160M	330	824	499
	D160L	330	868	543
	D180..	380	895	570
	D200..	420	1076	694
	R..167R107	D100M	218	684
D100L		218	684	302
D112M		240	739	357
D132S		275	774	392
D132M		275	774	392
D132ML		275	774	392
D160M		330	875	493
D160L		330	919	537
D180..		380	946	564
D200..		420	1076	694
D225..		470	1117	735

注：上表中电机尺寸为参考尺寸，因空间限制对电机尺寸有严格要求时请向我公司咨询。

Notes: The dimension of motor in the above table is only for reference. If you have special require, pls consult us.

R系列斜齿轮减速机/R helical geared motors

R07-R167安装形式图 R07-R167 Mounting position example

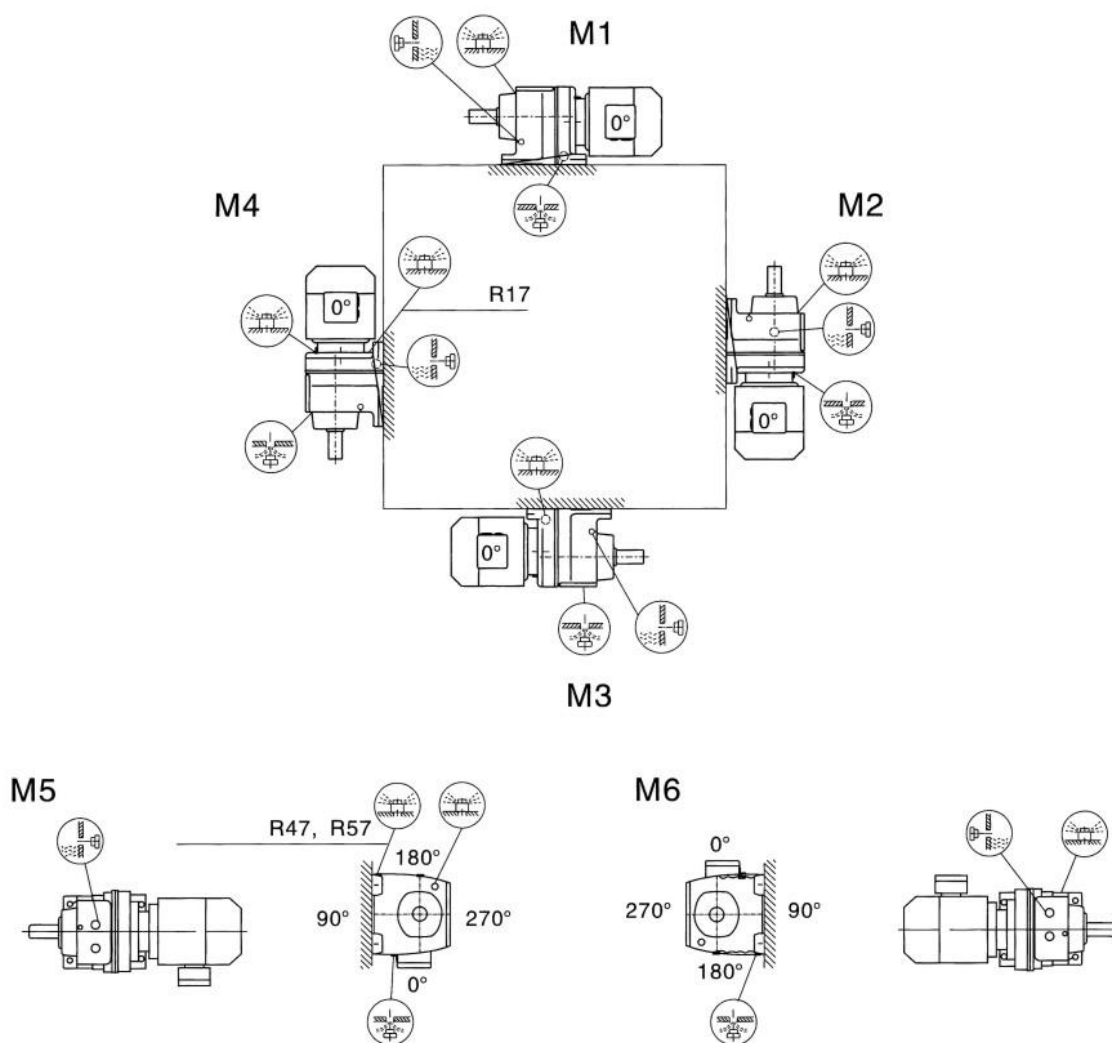
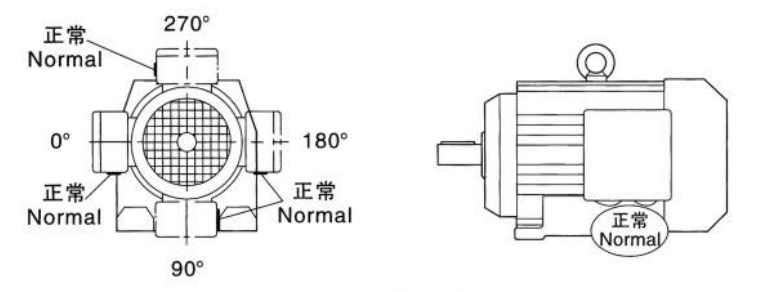



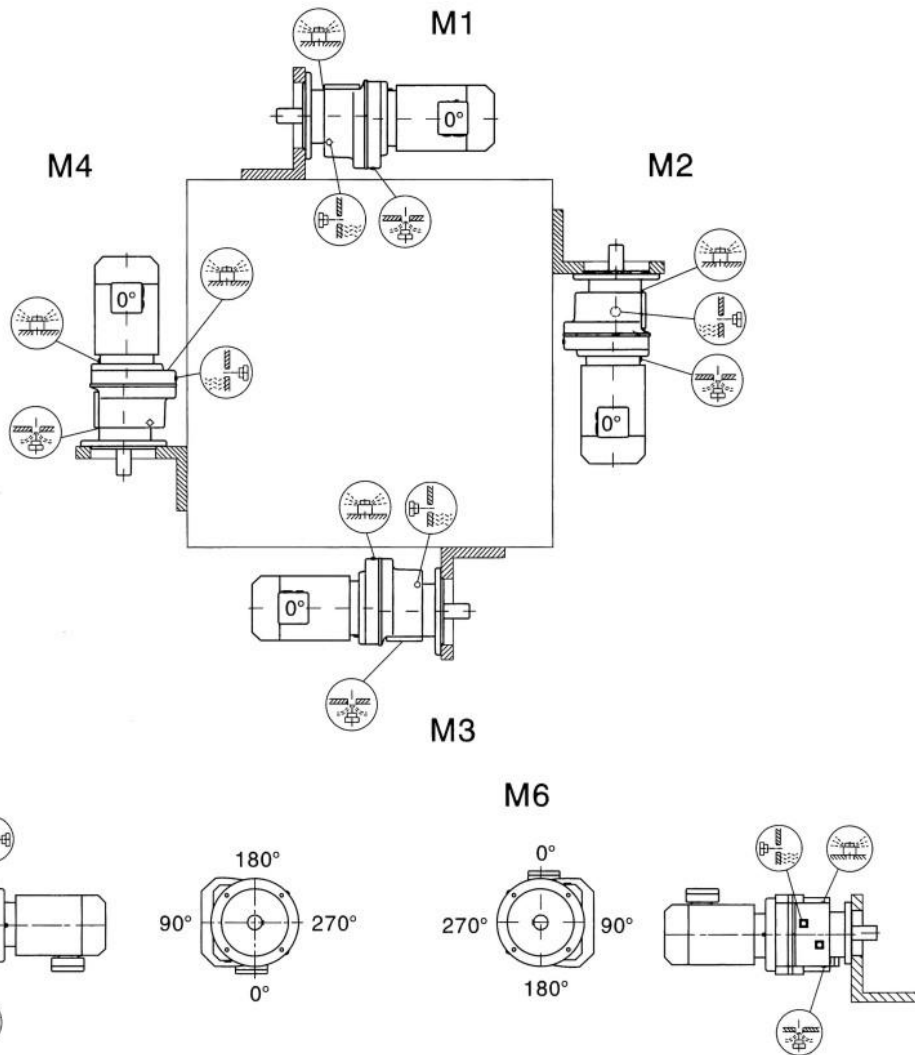
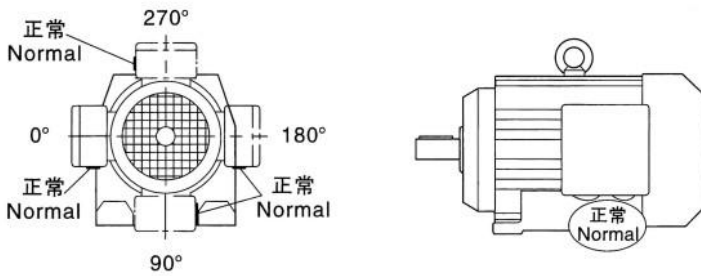

- R07, R17, R27 M6
- R07, R17, R27 M5
- R07, R17, R27 M1, M2, M3
- R47, R57 M5

R系列斜齿轮减速机/R helical geared motors

RF07-RF167安装形式图 RF07-RF167 Mounting position example



- RF07, RF17, RF27  M6
- RF07, RF17, RF27  M5
- RF07, RF17, RF27  M1, M2, M3
- RF47, RF57  M5

R系列斜齿轮减速机/R helical geared motors

RX57-RX107安装形式图 RX57-RX107 Mounting position example

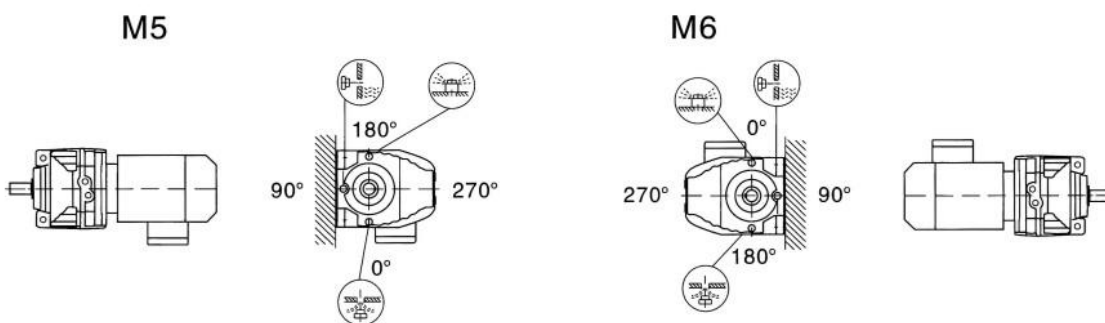
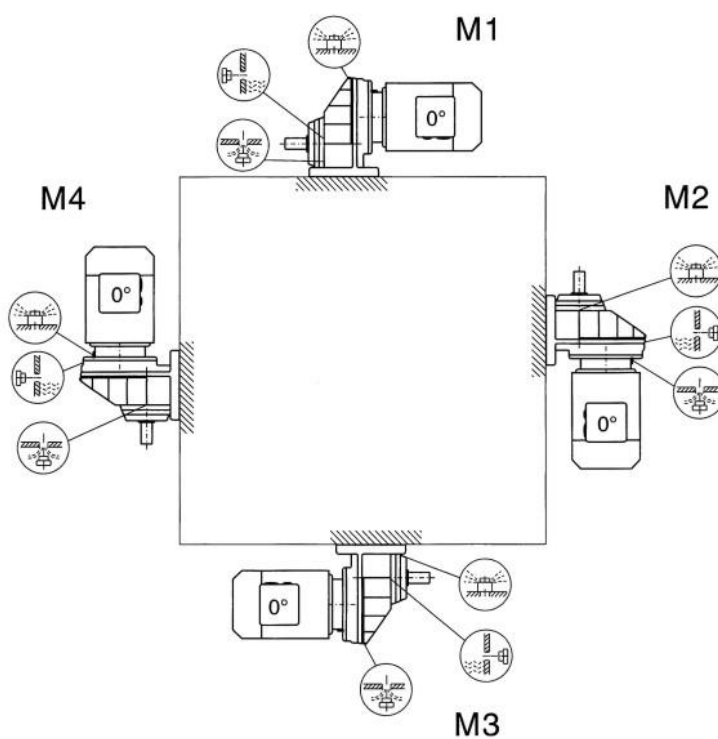
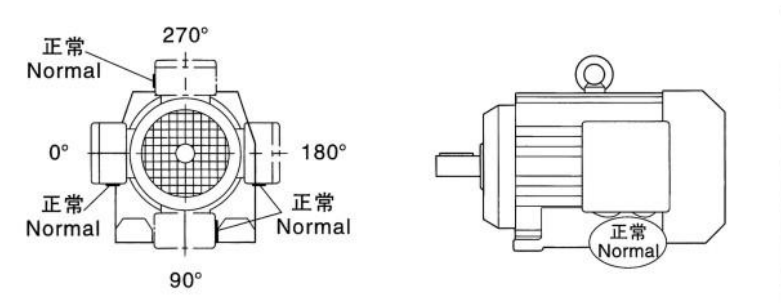

R系列斜齿轮减速机/R helical geared motors

RXF57-RXF107安装形式图 RXF57-RXF107 Mounting position example

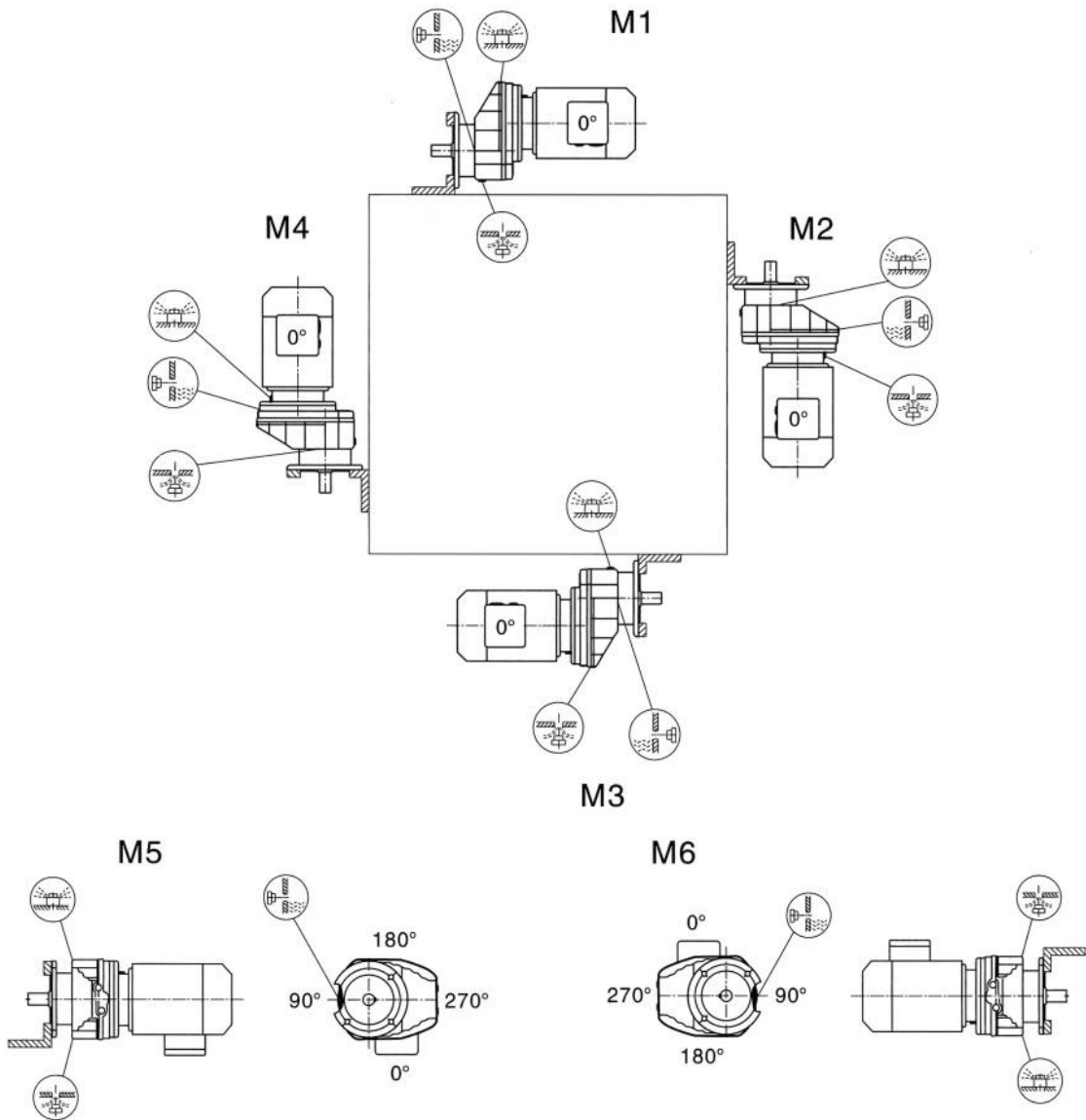
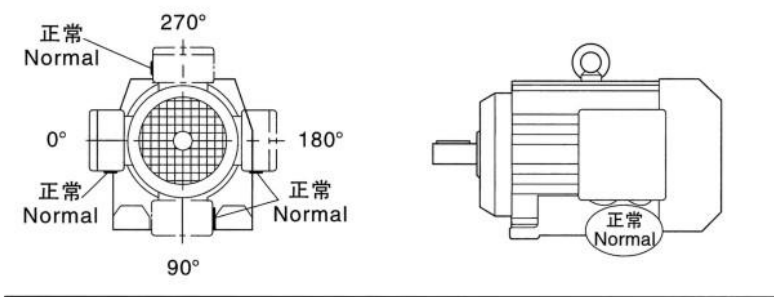

R系列斜齿轮减速机/R helical geared motors

安装形式:

Mounting position:

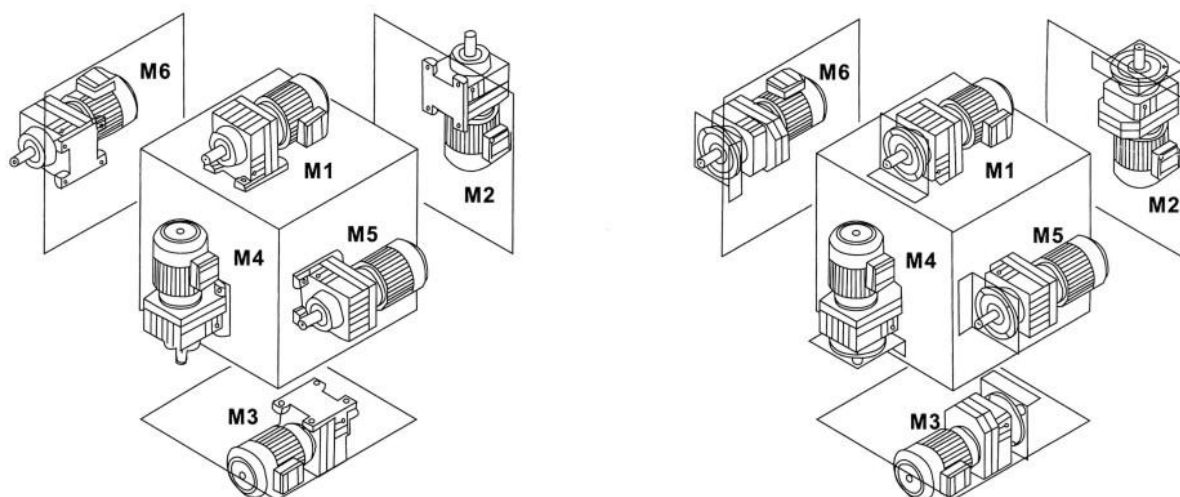

输入功率及许用转矩

Input power rating and permissible torque

规格 Size	17	27	37	47	57	67	77	87	97	107	137	147	167
结构形式 Structure	R						RF						
输入功率 Input power rating (kw)	0.18~0.75	0.18~3	0.18~3	0.18~5.5	0.18~7.5	0.18~7.5	0.18~11	0.55~22	0.55~30	2.2~45	5.5~55	11~90	11~160
传动比 Ratio	3.83~74.84	3.37~135.09	3.33~134.82	3.83~176.88	4.39~186.88	4.29~199.81	5.21~195.24	5.36~246.54	4.49~289.74	5.06~249.16	5.15~222.60	5.00~163.31	10.24~229.71
许用转矩 Permissible torque (N.M)	85	130	200	300	450	600	820	1550	3000	4300	8000	13000	18000

规格 Size	37	57	67	77	87	97	107	127	157
结构形式 Structure	RX				RXF				
输入功率(kw) Input power rating	0.18~1.1	0.18~5.5	0.18~7.5	1.1~11	3~22	5.5~30	7.5~45	7.5~90	11~132
传动比 Ratio	1.62~4.43	1.3~5.5	1.4~6.07	1.42~8.00	1.39~8.65	1.42~8.23	1.44~6.63	1.51~6.2	1.57~6.2
许用转矩(N.m) Permissible torque	20	70	135	215	400	600	830	1110	1680

减速机重量

Gear unit weight

规格 Size	R17	R27	R37	R47	R57	R67	R77	R87	R97	R107	R137	R147	R167
重量(kg) Weight	4	5.5	8.5	10	18	25	36	63	101	153	220	400	700
机型号 Gear unit type	RX37	RX57	RX67	RX77	RX87	RX97	RX107	RX127	RX157				
重量(kg) Weight	5	8	14	23	39	70	100	150	250				

所注重量为平均值, 仅供参考

The weights are mean values, only for reference.

R系列斜齿轮减速机/R helical geared motors

润滑油量表
Lubrication table



规格 Size	润滑油量 (升) Fill quantity in liters					
	M1 ¹⁾	M2 ¹⁾	M3	M4	M5	M6
R17	0.25	0.6	0.35	0.6	0.35	0.35
R27	0.25/0.4	0.7	0.4	0.7	0.4	0.4
R37	0.3/1	0.9	1	1.1	0.8	1
R47	0.7/1.5	1.6	1.5	1.7	1.5	1.5
R57	0.8/1.7	1.9	1.7	2.1	1.7	1.7
R67	1.1/2.3	2.6/3.5	2.8	3.2	1.8	2
R77	1.2/3	3.8/4.3	3.6	4.3	2.5	3.4
R87	2.3/6	6.7/8.4	7.2	7.7	6.3	6.5
R97	4.6/9.8	11.7/14	11.7	13.4	11.3	11.7
R107	6/13.7	16.3	16.9	19.2	13.2	15.9
R137	10/25	28	29.5	31.5	25	25
R147	15.4/40	46.5	48	52	39.5	41
R167	27/70	82	78	88	66	69

规格 Size	润滑油量 (升) Fill quantity in liters					
	M1 ¹⁾	M2 ¹⁾	M3	M4	M5	M6
RF17	0.25	0.6	0.35	0.6	0.35	0.35
RF27	0.25/0.4	0.7	0.4	0.7	0.4	0.4
RF37	0.4/1	0.9	1	1.1	0.8	1
RF47	0.7/1.5	1.6	1.5	1.7	1.5	1.5
RF57	0.8/1.7	1.8	1.7	2	1.7	1.7
RF67	1.2/2.5	2.7/3.6	2.7	3.1	1.9	2.1
RF77	1.2/2.6	3.8/4.1	3.6	4.1	2.7	3
RF87	2.4/6	6.8/7.9	7.1	7.7	6.3	6.4
RF97	5.1/10.2	11.9/14	11.2	14	11.2	11.8
RF107	6.3/14.9	15.9	17	19.2	13.1	15.9
RF137	9.5/25	27	29	32.5	25	25
RF147	16.4/42	47	48	52	42	42
RF167	26/70	82	78	88	65	71

规格 Size	润滑油量 (升) Fill quantity in liters					
	M1	M2	M3	M4	M5	M6
RX37/RXF37	0.45/0.4	0.6	1.1/0.9	1.1/0.9	0.7/0.6	0.7/0.6
RX57/RXF57	0.6/0.5	0.8	1.3/1.1	1.3/1.1	0.9/0.7	0.9/0.7
RX67/RXF67	0.8/0.7	0.8	1.7/1.5	1.9/1.7	1.1/1	1.1/1
RX77/RXF77	1.1/0.9	1.5	2.6/2.4	2.7/2.5	1.6	1.6
RX87/RXF87	1.7/1.6	2.5	4.8/4.9	4.8/4.7	2.9	2.9
RX97/RXF97	2.1	3.4/3.6	7.4/7.1	7	4.8	4.8
RX107/RXF107	3.9/3.1	5.6/5.9	11.6/11.2	11.9/10.5	7.7/7.2	7.7/7.2
RX127/RXF127	5.6/5.9	11.6/11.2	21.9/20.5	22.7/22.2	9.7/9.2	9.7/9.2
RX157/RXF157	11.6/11.2	21.9/20.5	31.3/30.5	32.7/32.2	13.2/12.7	13.2/12.7

注：¹⁾表示减速机为组合型时低速级所加油量为大值。

Notes: ¹⁾The large gear unit of multi-stage gear units must be filled with the larger oil volume.

R/F/K/S联轴器尺寸表/ Coupling for mounting of IEC motor

用于安装IEC标准电机的联轴器 Coupling for mounting of IEC motors

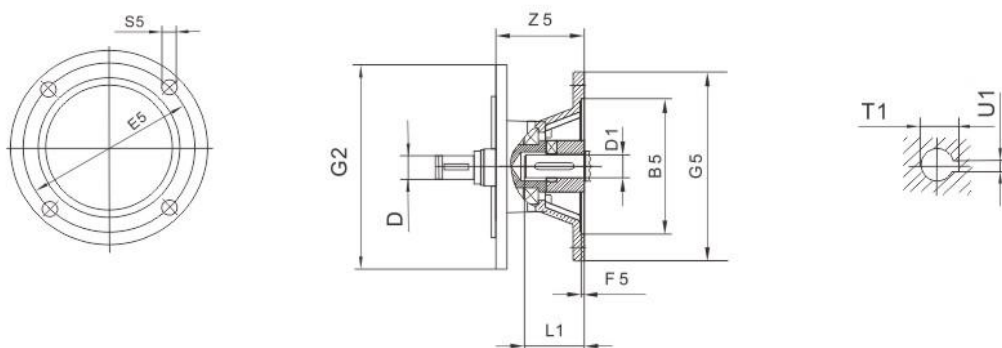

减速机规格 Gear unit type	联轴器规格 Coupling type	B5	D	E5	F5	G2	G5	S5	Z5	D1	L1	T1	U1
R..27, R..37 F..37, F..47 K..37 S..37, S..47, S..57	AM63	95G7	10n6	115	3.5	120	140	M8	72	11F7	23	12.8	4
	AM71 ¹⁾	110G7		130			160		92.5	14F7	30	16.3	5
	AM80 ¹⁾	130G7	12n6	165	4.5		200	M10	118	19F7	40	21.8	6
	AM90 ¹⁾		14n6							24F7	50	27.3	8
R..47, R..57, R..67 F..57, F..67 K..47, K..57, K..67 S..67	AM63	95G7	10n6	115	3.5	160	140	M8	66	11F7	23	12.8	4
	AM71	110G7		130			160		87	14F7	30	16.3	5
	AM80	130G7	12n6	165	4.5		200	M10	113	19F7	40	21.8	6
	AM90		14n6							24F7	50	27.3	8
	AM100 ¹⁾	180G7	16n6	215	5		250	M12	144	28H7	60	31.3	8
	AM112 ¹⁾		18n6							300	177	38H7	80
	AM132 ¹⁾	230G7	22n6	265									
R..77 F..77 K..77 S..77	AM63	95G7	10n6	115	3.5	200	140	M8	60	11F7	23	12.8	4
	AM71	110G7		130			160			14F7	30	16.3	5
	AM80	130G7	12n6	165	4.5		200	M10	92	19F7	40	21.8	6
	AM90		14n6							24F7	50	27.3	8
	AM100 ¹⁾	180G7	16n6	215	5		250	M12	136	28H7	60	31.3	8
	AM112 ¹⁾		18n6							300	196	38H7	80
	AM132S ¹⁾ AM132M ¹⁾	230G7	22n6	265	5		300	M12	196	38H7	80	41.3	10
	AM132ML ¹⁾		28n6										
R..87 F..87 K..87 S..87	AM80	130G7	12n6	165	4.5	250	200	M10	100	19F7	40	21.8	6
	AM90		14n6							24F7	50	27.3	8
	AM100	180G7	16n6	215	5		250	M12	131	28H7	60	31.3	8
	AM112		18n6							300	191	38H7	80
	AM132S AM132M	230G7	22n6	265	5		300	M12	191	38H7	80	41.3	10
	AM132ML		28n6										
	AM160 ¹⁾	250G7	28n6	300	6		350	M16	236	42H7	110	45.3	12
	AM180 ¹⁾		32n6							48H7		51.8	14

R/F/K/S联轴器尺寸表/ Coupling for mounting of IEC motor

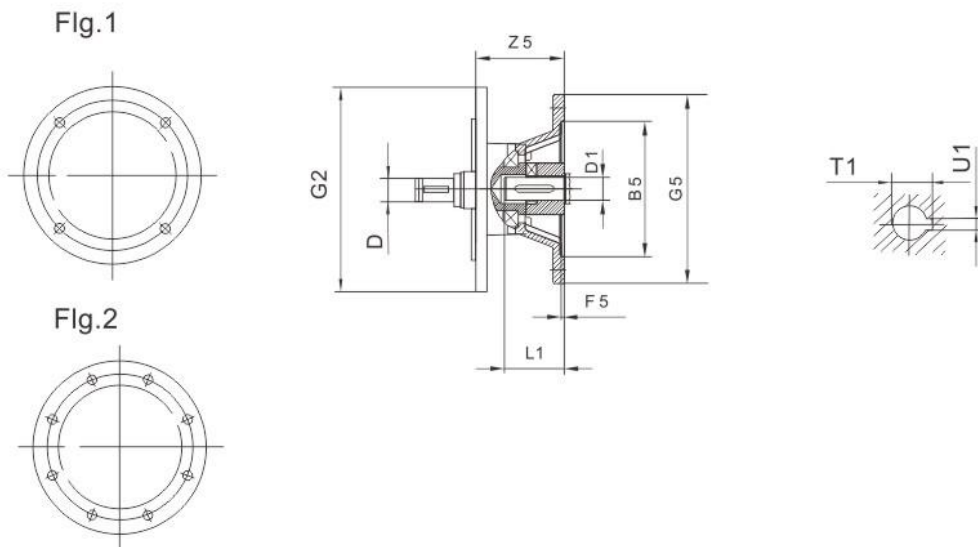

减速机规格 Gear unit type	联接盘规格 Motor adcopator	Fig	B5	D	E5	F5	G2	G5	S5	Z5	D1	L1	T1	U1	
R..97 F..97 K..97 S..97	AM100	1	180 G7	16n6	215	5	300	250	M12	116	28H7	60	31.3	8	
	AM112			18n6											
	AM132S		230 G7	22n6	265			300	M12	169	38H7	80	41.3	10	
	AM132M			28n6											
	AM160		250 G7	28n6	300			6	350	M16	227	42H7	110	45.3	12
	AM180			32n6								48H7		51.8	14
	AM200		300 G7	38n6	350			7	400	M16	268	55F7	140	59.3	16
	AM225 ¹⁾		2	350 G7	38n6			400	6		450	283		60H7	64.4
R..107 F..107 K..107	AM100	1	180 G7	16n6	215	5	350	250	M12	110	28H7	60	31.3	8	
	AM112			18n6											
	AM132S		230 G7	22n6	265			300	M12	163	38H7	80	41.3	10	
	AM132M			28n6											
	AM160		250 G7	28n6	300			6	350	M16	221	42H7	110	45.3	12
	AM180			32n6								48H7		51.8	14
	AM200		300 G7	38n6	350			7	400	M16	262	55F7	140	59.3	16
	AM225		2	350 G7	38n6			400	6		450	277		60H7	64.4
R..137	AM132S	1	230 G7	22n6	265	5	400	300	M12	156	38H7	80	41.3	10	
	AM132M			28n6											
	AM132ML		250 G7	28n6	300	6		350	M16	214	42H7	110	45.3	12	
	AM160			32n6							48H7		51.8	14	
	AM180		300 G7	38n6	350	7		400	M16	255	55F7	140	59.3	16	
	AM200			270							60H7		64.4	18	
AM225	2	350 G7	38n6	400	6	450	270	60H7	140	64.4	18				

如果安装在R、K和S系列地脚安装方式的减速机上，请检查尺寸G5/2，它可能已经突出安装平面。
Dimension 1/2 G5 may protrude past foot mounting surface if mounted on R.K or S foot-mounted gear unit, Please check.

R/F/K/S联轴器尺寸表/ Coupling for mounting of IEC motor

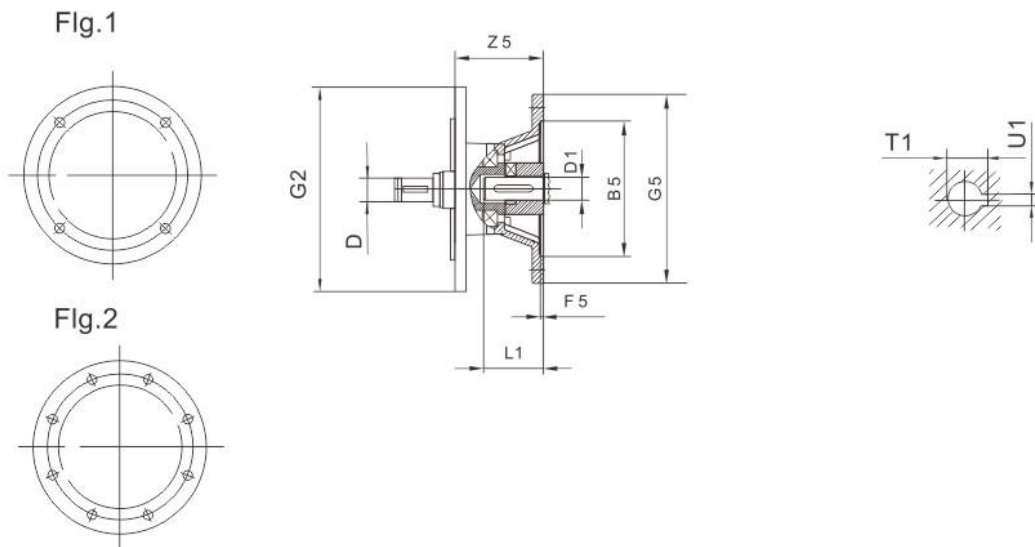

减速机规格 Gear unit type	联接盘规格 Motor adcopator	Fig.	B5	D	E5	F5	G2	G5	S5	Z5	D1	L1	T1	U1				
R..147 F..127 K..127	AM132S	1	230G7	22n6	265	5	450	300	M12	148	38H7	80	41.3	10				
	AM132M			28n6														
	AM132ML		28n6															
	AM160	1	250G7	28n6	300	6		350	M16	206	42H7	110	45.3	12				
	AM180			32n6											48H7	51.8	14	
	AM200	2	300G7	38n6	350	7		400	M16	247	55F7	140	59.3	16				
	AM225			38n6											400	60H7	64.4	18
	AM250			48n6											500	65H7	69.4	20
AM280	450G7	48n6	500	75H7	79.9	20												
R..167 F..157 K..157 K..167 K..187	AM160	1	250G7	28n6	300	6	550	350	M16	198	42H7	110	45.3	12				
	AM180			32n6											48H7	51.8	14	
	AM200	1	300G7	38n6	350	7		400	M16	239	55F7	140	59.3	16				
	AM225			38n6											400	60H7	64.4	18
	AM250	2	450G7	48n6	500	7		450	M16	254	60H7	140	69.4	18				
	AM280			48n6											500	65H7	69.4	20
	AM280	450G7	48n6	500	75H7	79.9		20										

R/F/K/S联接盘尺寸表/ Adapter for mounting of servomotor

用于安装伺服电机的联接盘 Adapter for mounting of servomotors

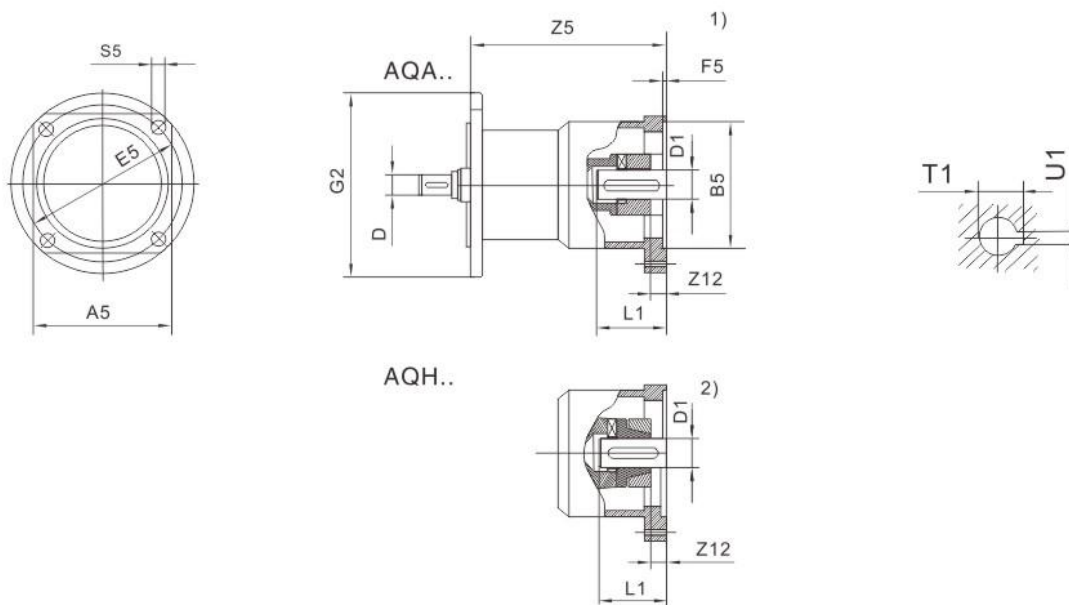

减速机规格 Gear unit type	联接盘规格 Motor adcopator	A5	B5	D	E5	F5	G2	S5	Z5	Z12 ¹⁾	Z12 ²⁾	D1	L1	T1 ¹⁾	U1 ¹⁾
R..27 R..37 F..37 F..47 K..37 S..37 S..47 S..57	AQ..80/1	82	60G7	10n6	75	3	120	M5	104.5	5.5	5.5	11F7	23	12.8	4
	AQ..80/2			12n6				14F7				30	16.3	5	
	AQ..80/3	50G7	95	M6	129.5	-		-	14F7	30	16.3	5			
	AQ..100/1	80G7	100	M6					143.5	7	14	19F7	40	21.8	6
	AQ..100/2	95G7	115	M8	152.5	16		23				19F7	40	21.8	6
	AQ..100/3	80G7	100	M8					152.5	16	23	19F7	40	21.8	6
	AQ..100/4	95G7	115		24F7	50		27.3				8			
	AQ..115/1	95G7	14n6	130	M8	152.5		16	23	19F7	40	21.8	6		
	AQ..115/2	110G7	21							16	24F7	50	27.3	8	
	AQ..115/3	110G7	16n6	130	M8	152.5		16	23	19F7	40	21.8	6		
R..47 R..57 R..67 F..57 F..67 K..47 K..57 K..67 S..67	AQ..80/1	82	60G7	10n6	75	3	160	M5	98	5.5	5.5	11F7	23	12.8	4
	AQ..80/2			12n6				14F7				30	16.3	5	
	AQ..80/3	50G7	95	M6	122.5	-		-	14F7	30	16.3	5			
	AQ..100/1	80G7	100	M6					136.5	7	14	19F7	40	21.8	6
	AQ..100/2	95G7	115	M8	145.5	16		23				19F7	40	21.8	6
	AQ..100/3	80G7	100	M8					145.5	16	23	19F7	40	21.8	6
	AQ..100/4	95G7	115		21	16		24F7				50	27.3	8	
	AQ..115/1	95G7	14n6	130	M8	145.5		16	23	19F7	40	21.8	6		
	AQ..115/2	110G7	21							16	24F7	50	27.3	8	
	AQ..115/3	110G7	16n6	130	M8	145.5		16	23	19F7	40	21.8	6		
	AQ..140/1	130G7	18n6	165	5	M10		175	21	16	24F7	50	27.3	8	
	AQ..140/2	22n6	21								16	24F7	50	27.3	8
	AQ..140/3	130G7	22n6	165	5	M10		188	24	22	32F7	60	35.5	10	

1)适用于键连接(AQA..)

1)Applies to type with key way(AQA)

2)适用于锁紧套连接(AQH..)

2)Applies to type with clamping ring hub (AQH)

R/F/K/S联接盘尺寸表/ Adapter for mounting of servomotor

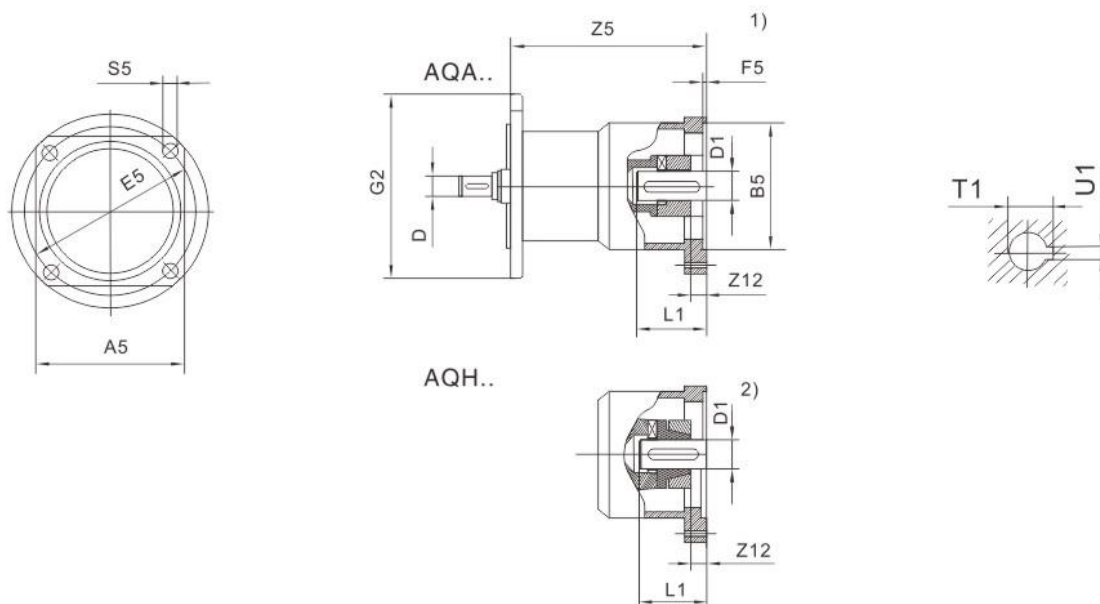

减速器规格 Gear unit type	联接盘规格 Motor adcopator	A5	B5	D	E5	F5	G2	S5	Z5	Z12 ¹⁾	Z12 ²⁾	D1	L1	T1 ¹⁾	U1 ¹⁾									
R..77 F..77 K..77 S..77	AQ..80/1	82	60G7	10n6	75	3	200	M5	92	5.5	5.5	11F7	23	12.8	4									
	75				14F7							30	16.3	5										
	50G7		12n6	95																				
	AQ..100/1	100	80G7	10n6	100	4		M6	115.5	-	-	14F7	30	16.3	5									
	AQ..100/2		95G7		115																			
	AQ..100/3		80G7		12n6			100				M6	129.5	7	14	19F7	40	21.8	6					
	AQ..100/4		95G7		14n6			115				M8												
	AQ..115/1	115	95G7	16n6	130	5		M8	138.5	16	23	19F7	40	21.8	6									
	AQ..115/2		110G7													21	16	24F7	50	27.3	8			
	AQ..115/3																							
	AQ..140/1	140	110G7	16n6	18n6	165		5	M10	167	21	16	24F7	50	27.3	8								
	AQ..140/2		130G7														22n6	180	24	22	32F7	60	35.3	10
	AQ..140/3																							
	AQ..190/1	190	130G7	22n6	28n6	215		5	M12	225.5	26	24	32F7	60	35.3	10								
AQ..190/2	180G7		249.5				39										34	38F7	80	41.3	10			
AQ..190/3																								
R..87 F..87 K..87 S..87	AQ..100/1	100	80G7	12n6	100	4	250	M6	110.5	-	-	14F7	30	16.3	5									
	AQ..100/2		95G7									115												
	AQ..100/3		80G7					12n6				100	M6	124.5	7	14	19F7	40	21.8	6				
	AQ..100/4		95G7					14n6				115	M8											
	AQ..115/1	115	95G7	16n6	130	5		M8	133.5	16	23	19F7	40	21.8	6									
	AQ..115/2		110G7													21	16	24F7	50	27.3	8			
	AQ..115/3																							
	AQ..140/1	140	110G7	16n6	18n6	165		5	M10	162	21	16	24F7	50	27.3	8								
	AQ..140/2		130G7														22n6	175	24	22	32F7	60	35.3	10
	AQ..140/3																							
	AQ..190/1	190	130G7	22n6	28n6	215		5	M12	220.5	26	24	32F7	60	35.3	10								
	AQ..190/2		180G7														244.5	39	34	38F7	80	41.3	10	
	AQ..190/3																							

1)适用于键连接(AQA..)

1)Applies to type with key way(AQA)

2)适用于锁紧套连接(AQH..)

2)Applies to type with clamping ring hub (AQH)

R/F/K/S联接盘尺寸表/ Adapter for mounting of servomotor

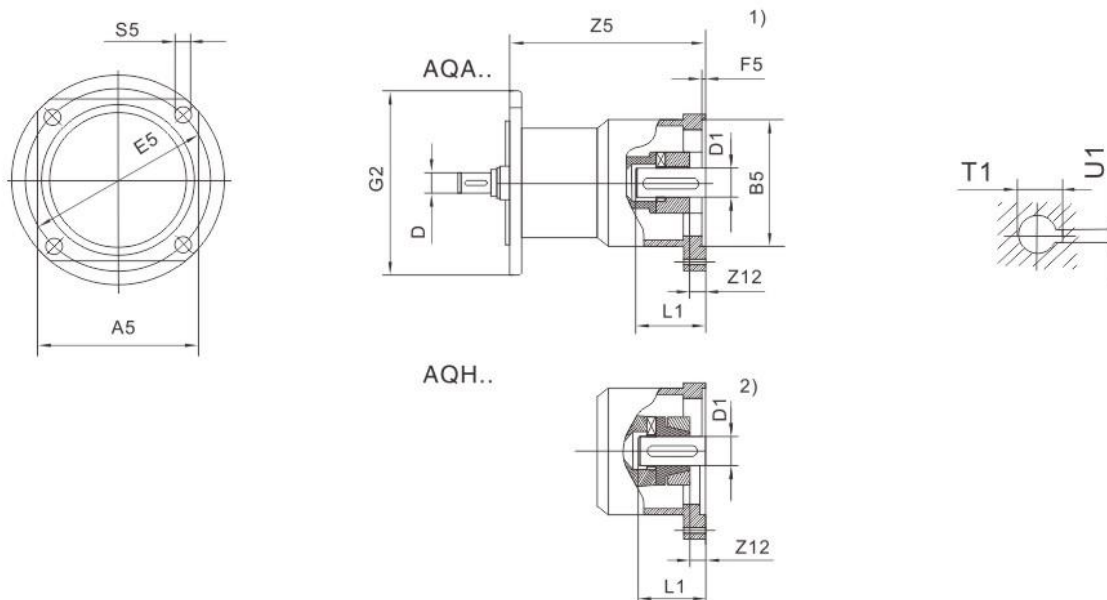

减速机规格 Gear unit type	联接盘规格 Motor adcopator	A5	B5	D	E5	F5	G2	S5	Z5	Z12 ¹⁾	Z12 ²⁾	D1	L1	T1	U1			
R..97 F..97 K..97 S..97	AQ..140/1	140	110G7	16n6	165	5	300	M10	157	21	16	24F7	50	27.3	8			
	AQ..140/2		18n6	170					24	22	32F7	60	35.3	10				
	AQ..140/3		22n6	215.5					26	24	32F7	60	35.3	10				
	AQ..190/1	130G7	22n6	239.5	39			34	38F7	80	41.3							
	AQ..190/2	190	180G7	28n6	215			M12	215.5	26	24	32F7	60	35.3	10			
AQ..190/3	180G7		28n6	215	239.5				39	34	38F7	80	41.3					
R..107 F..107 K..107	AQ..140/1	140	110G7	16n6	165			5	350	M10	151	21	16	24F7	50	27.3	8	
	AQ..140/2		18n6	164							24	22	32F7	60	35.3	10		
	AQ..140/3		22n6	209.5							26	24	32F7	60	35.3	10		
	AQ..190/1	130G7	22n6	233.5	39					34	38F7	80	41.3					
	AQ..190/2	190	180G7	28n6	215	M12	209.5			26	24	32F7	60	35.3	10			
AQ..190/3	180G7		28n6	215	233.5		39			34	38F7	80	41.3					
R..137	AQ..190/1	190	130G7	22n6	215	5	400			M12	202.5	-	25	32F7	60	35.3	10	
	AQ..190/2		180G7	28n6							226.5	39	34	38F7	80	41.3		
	AQ..190/3		180G7	28n6							215	M12	194.5	26	24	32F7		60
AQ..190/1	130G7		22n6	218.5							39		34	38F7	80	41.3		
AQ..190/2	190		180G7	28n6				215	M12		194.5	26	24	32F7	60	35.3		10
AQ..190/3			180G7	28n6				215			218.5	39	34	38F7	80	41.3		

1)适用于键连接(AQA..)

1)Applies to type with key way(AQA)

2)适用于锁紧套连接(AQH..)

2)Applies to type with clamping ring hub (AQH)

电机尺寸表/ The size of motor

附件一：电机尺寸表/The size of motor

(仅作参考，以厂家实际尺寸为准)
(for reference only, based on manufacturer's actual size)

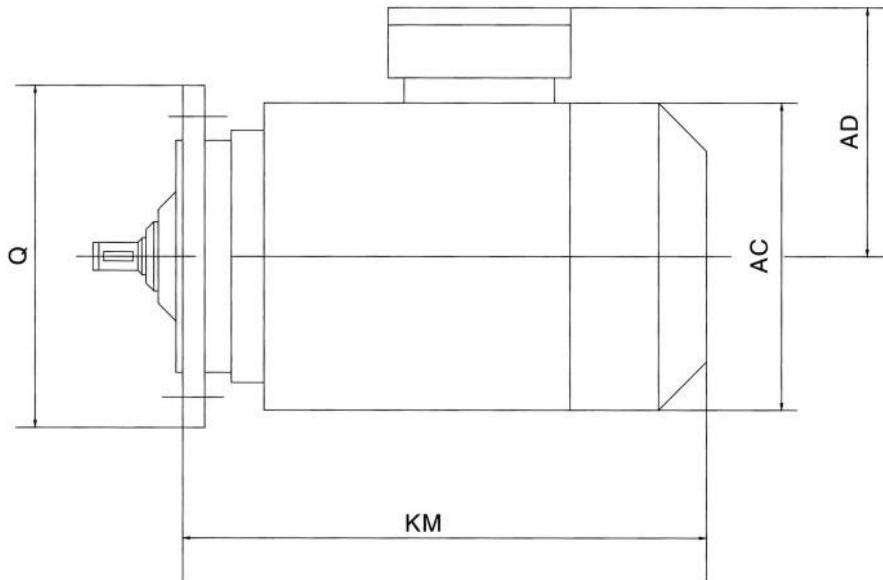

电机型号	Q mm	标准 KM mm	YEJ KM mm	YVP KM mm	YVPJ KM mm	AD mm	AC mm
Y63	120	221	275	290	330	70	130
	160	210	264	279	319		
	200	200	254	269	309		
Y71	120	249	300	299	373	80	140
	160	244	295	294	373		
	200	238	289	288	363		
Y80	120	271	330	327	418	145	175
	160	265	324	321	418		
	200	259	318	315	418		
	250	254	313	310	385		
Y90S (L)	120	300	355	350	440	155	195
		325	380	375	465		
	160	295	350	345	440		
		320	375	370	465		

电机型号	Q mm	标准 KM mm	YEJ KM mm	YVP KM mm	YVPJ KM mm	AD mm	AC mm
Y132ML	400	385	468	423	506	168	275
	450	377	460	415	498		
	550	369	452	407	490		
Y160M	200	520	633	562	697	255	315
	250	520	633	562	697		
	300	520	633	562	697		
	350	502	613	542	677		
	400	502	613	542	677		
	450	475	585	515	650		
Y160L	550	476	568	505	603	255	315
	250	565	678	607	742		
	300	565	678	607	742		

电机尺寸表/ The size of motor

电机型号	Q mm	标准 KM mm	YEJ KM mm	YVP KM mm	YVPJ KM mm	AD mm	AC mm
Y90S (L)	200	287	342	337	440	155	195
		312	367	362	465		
	250	283	338	333	415		
		308	363	358	440		
		300	291	342	346		
Y100	120	355	415	400	495	180	215
	160	347	407	392	490		
	200	339	399	389	490		
	250	335	395	380	490		
	300	329	389	375	452		
	350	323	383	370	455		
Y112	160	380	440	420	520	190	240
	200	371	431	411	520		
	250	366	426	406	520		
	300	361	421	401	470		
	350	355	415	395	470		
Y132S	160	420	490	460	580	210	275
	200	408	478	448	580		
	250	403	473	443	580		
	300	398	468	438	580		
	350	392	462	432	545		
	400	385	455	425	543		
	450	369	439	409	543		
Y132M	160	458	528	498	618	210	275
	200	446	516	486	618		
	250	441	511	481	618		
	300	436	506	476	618		
	350	430	500	470	583		
	400	423	493	463	581		
	450	407	477	447	581		
Y132ML	200	408	491	446	529	168	275
	250	403	486	441	524		
	300	398	481	436	519		
	350	392	475	430	513		

注意:

YEJ表示电机增加制动器后的KM值。

YVP表示电机为变频调速三相异步电动机时的KM值。

YVPJ表示电动机为变频调速三相电动机并附带制动器式的KM值。

因空间限制对电机尺寸有要求时请向我公司咨询。

电机型号	Q mm	标准 KM mm	YEJ KM mm	YVP KM mm	YVPJ KM mm	AD mm	AC mm
Y160L	350	547	658	587	722	255	315
	400	547	658	587	722		
	450	520	630	560	695		
	550	518	635	560	695		
Y180M (L)	250	600	685	622	782	280	380
		638	723	660	800		
	300	581	666	603	762		
		619	703	641	781		
	350	581	666	603	762		
		619	703	641	781		
	400	581	666	603	762		
		619	703	641	781		
	450	553	638	575	725		
		591	676	613	753		
Y200	550	581	666	603	763	305	420
		619	703	641	781		
	300	665	795	730	859		
	350	665	795	730	859		
Y225S	400	654	782	717	852	335	470
	450	654	782	717	852		
	550	642	770	705	840		
	300	716	858	770	900		
Y225M	350	680	847	756	886	335	470
	400	680	847	756	886		
	450	674	840	750	880		
	550	669	830	745	875		
	300	741	883	795	925		
Y250M	350	702	872	781	911	370	510
	400	702	872	781	911		
	450	696	865	775	905		
	550	691	860	770	900		
	400	785	932	839	992		
Y280	450	790	936	831	984	408	580
	550	785	931	823	976		
	400	898	1054	943	1099		
Y315	450	890	1046	835	1091	530	635
	550	882	1038	927	1083		
	660	1130	1286	1175	1331		

Notes:

YEJ is the KM value for motor with brake.

YVP is the KM value for asynchronous motor with frequency.

YVPJ is the KM value for asynchronous motor with frequency and brake.

if you have any special requirements, please contact us.

附件二： 润滑油/LUBRICATION

2.1 概述

如果订货时没有商定特殊要求，公司将为您提供适用于减速器及其安装方式的润滑油进行润滑的传动机构。因为这个原因，所以请您在订货时指定与安装方式相关的参数（M1~M6，→“安装方式及重要的订货提供参数”章节）。在后期调整安装方式时，您必须根据改变后的安装方式相应调整加注润滑油（→润滑油注入量）。

2.2 滚动轴承润滑脂

减速器和电动机的滚动轴承在出厂时就加注了润滑脂。对于配有润滑油加注装置的滚动轴承，建议在更换机油时也更换润滑脂。下列润滑脂更换时参考：

2.1 General information

Unless a special arrangement is made, JIACHENG supplies the drives with a lubricant fill adapted for the specific gear unit and mounting position. The decisive factor is the mounting position (M1..M6, → Sec. "Mounting Positions and important Order Information") specified when ordering the drive. You must adapt the lubricant fill in case of any subsequent changes made to the mounting position(→ Lubricant fill quantities).

2.2 Anti-friction bearing greases

The lubricant table on the following page shows the permitted lubricants for JIACHENG gear units. Please note the following key to the lubricant table:

	环境温度	制造厂家	型号	润滑油类型
减速器滚动轴承	-20°C~+60°C	Mobil	Mobilux EP 2	矿物油
	-40°C~+80°C	Mobil	Mobiltemp SHC 100	合成油
电机滚动轴承	-20°C~+80°C	Esso	Unirex EQ 3	矿物油
	-20°C~+60°C	Shell	Alvania RI3	矿物油
	+80°C~+100°C	Kl ü ber	Barrierta L55/2	合成油
	-45°C~+25°C	Shell	Aero Shell Grease 16	合成油

需要下列润滑脂加注量

- 如果是高速运转的轴承(电动机和减速器输入端)：轴承腔中加入三分之一的润滑脂。
- 如果是低速运转的轴承(电动机和减速器输出端)：轴承腔中加入三分之二的润滑脂。

The following grease quantities are required:

For fast-running bearings (motor and gear unit input end): Fill the cavities between the folling elements one third full with grease.

For fast-running bearings (in gear units and at gear unit output end): Fill the cavities between the folling elements one third full with grease.

传动装置润滑油表 Lubricant table

减速机型号 Gear unit type	6)	DIN (ISO)	ISO, NLGI	Mobil®	Shell	KUBBER	ARAL	bp	Tribol	TEXACO	Optiflex	FUCHS
R...	Standard	CLP (CC)	VG 220	Mobilgear 630	Shell Omala 220	Kuberoil GEM 1-220	Aral Degol BG 220	BP Energol GR-XP 220	Tribol 1100/220	Meropa 220	Optigear BM 220	Renolin CLP 220
	-10 +40	CLP PG	VG 220	Mobil Glygoyle 30	Shell Tivela HD 220	Kubersynth GH 6-220	Aral Degol GS 220	BP Energyn SG-XP 220	Tribol 800/220	Synlube CLP 220	Optiflex A 220	Renolin Unisyn CLP 220
K...	4)	CLP HC	VG 150	Mobil SHC 630	Shell Omala HD 220	Kubersynth EG 4-220	Aral Degol PAS 220		Tribol 1510/220	Pinnacle EP 220		
	-40 +40	CLP (CC)	VG 150	Mobil SHC 629	Shell Omala HD 150	Kubersynth EG 4-150	Aral Degol BG 100	BP Energol GR-XP 100	Tribol 1100/100	Meropa 150	Optigear BM 100	Renolin CLP 150
F...	-20 +25	CLP (CC)	VG 100	Mobilgear 627	Shell Omala 100	Kuberoil GEM 1-150	Aral Degol BG 100	BP Energol GR-XP 100	Tribol 1100/100	Meropa 150	Optigear BM 100	Renolin CLP 150
	-30 +10	HLP (HM)	VG 68-46	Mobil D.T.E. 13M	Shell Tellus T 32	Kuberoil GEM 1-68	Aral Degol BG 46		Tribol 1100/68	Rando EP Ashless 46	Optigear 32	Renolin B 46 HVI
S...	4)	CLP HC	VG 32	Mobil SHC 624	Shell Tellus T 15	Kubersynth HySyn FG-32				Cetus PAO 46		
	-40 +10	HLP (HM)	VG 22	Mobil D.T.E. 11M	Shell Tellus T 15	Isoflex MT 30 ROT		BP Energol HLP-HM 15		Rando HDZ 15		
R...K... F...S...	Standard	CLP (CC)	VG 680	Mobilgear 636	Shell Omala 680	Kuberoil GEM 1-680	Aral Degol BG 680	BP Energol GR-XP 680	Tribol 1100/680	Meropa 680	Optigear BM 680	Renolin CLP 680
	0 +40	CLP PG	VG 680 1)	Mobil SHC 634	Shell Tivela S 680	Kubersynth GH 6-680	BP Energyn SG-XP 680		Tribol 800/680	Synlube CLP 680		
F27 R17 R27	4)	CLP HC	VG 460	Mobil SHC 629	Shell Omala HD 460	Kubersynth EG 4-460				Pinnacle EP 460		
	-30 +80	CLP (CC)	VG 150	Mobil SHC 629	Shell Omala HD 150	Kubersynth EG 4-150				Pinnacle EP 150		
R...K... F...S...	4)	CLP (CC)	VG 150	Mobilgear 627	Shell Omala 100	Kuberoil GEM 1-150	Aral Degol BG 100	BP Energol GR-XP 100	Tribol 1100/100	Meropa 100	Optigear BM 100	Renolin CLP 150
	-20 +10	CLP PG	VG 100	Mobil SHC 629	Shell Omala HD 150	Kubersynth EG 4-150				Pinnacle EP 150		
R...K... F...S...	4)	CLP PG	VG 220 1)	Mobil Glygoyle 30	Shell Tivela S 220	Kubersynth GH 6-220	Aral Degol BG 100	BP Energol GR-XP 100	Tribol 800/220	Synlube CLP 220	Optiflex A 220	
	-25 +20	CLP HC	VG 32	Mobil SHC 624	Shell Tivela S 220	Kubersynth GH 6-220				Cetus PAO 46		
F27 R17 R27	4)	HCE	VG 460		Shell Cassida Fluid GL 460	Kuberoil 4UH1-460 N	Aral Eural Gear 460				Optileb GT 460	
	-30 +40	E	VG 460		Shell Cassida Fluid GL 460	Kuberoil 4UH1-460 N	Aral Eural Gear 460				Optisyn BS 460	
F27 R17 R27	Standard	DIN 51 818 5)	00	Glygoyle Grease 00	Shell Tivela GL 00	Kubersynth GE 46-1200	Aralub MFL 00	BP Energase LS-EP 00		Multifak 6833 EP 00		
	-15 +40	5)	000 - 0	Mobilux EP 004	Shell Alvania GL 00	Kubersynth GE 46-1200	Aralub MFL 00	BP Energase LS-EP 00		Multifak EP 000	Longtime PD 00	Renolin SF 7 - 041

注：以上表格中上色部分为合成油产品，空白为该品牌无此系列产品。
Notes: In the above table, the color part is synthetic products and the blank one means no this series products.